



Servicio Nacional de
Sanidad y Calidad
Agroalimentaria

Dirección Nacional de
Sanidad Animal

Área Gestión de Información
Coordinación de Campo

Informe Estadístico N° 2

Movimiento de hacienda 2007

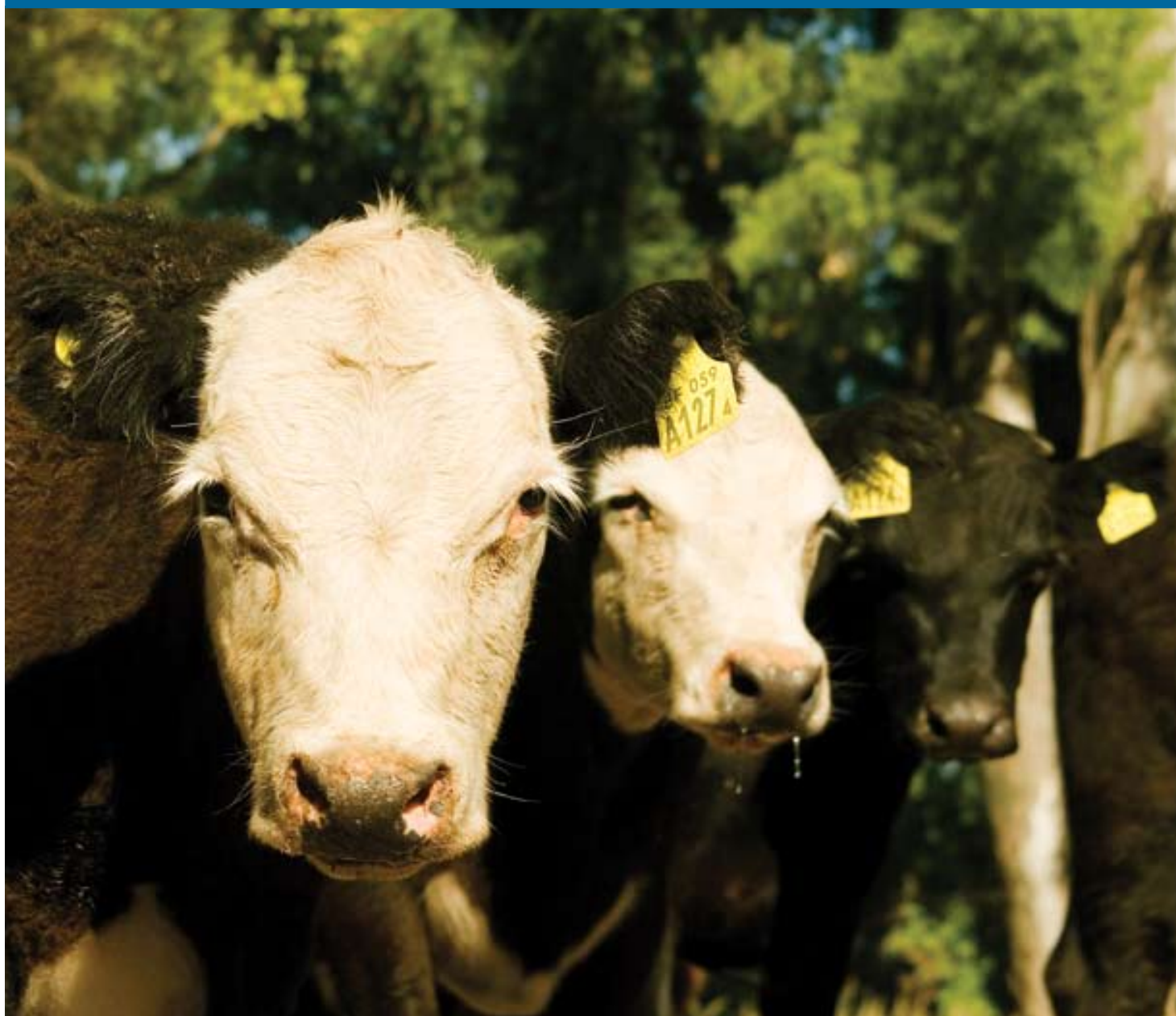



Introducción

El Informe Estadístico N° 2 de la Dirección Nacional de Sanidad Animal del Servicio Nacional de Sanidad y Calidad Agroalimentaria presenta un análisis descriptivo de la información sobre los movimientos de hacienda bovina correspondientes al año 2007, los cuales se encuentran consolidados en la base de datos del Sistema de Gestión Sanitario del SENASA.

Para una mejor comprensión de la información aquí descrita, es necesario tener en cuenta que la misma surge como resultado de la captura y procesamiento de los datos que cada una de las 347 oficinas locales del organismo han remitido a la Coordinación de Campo de la Dirección Nacional de Sanidad Animal durante el transcurso del año 2007.

Es necesario además comentar que la información presentada se genera a partir de las declaraciones juradas que cada productor realiza para poder movilizar hacienda en cada una de las 347 oficinas locales y/o aproximadamente 1135 delegaciones diseminadas a lo largo y ancho del país; siendo un requisito indispensable para su concreción que el titular de la hacienda se encuentre inscripto en el Registro Nacional Sanitario de Productores Agropecuarios (RENSPA).

El RENSPE fue creado por Resolución de la Secretaría de Agricultura, Ganadería, Pesca y Alimentación N° 417/97, su modificatoria N° 777/98, ambas reemplazadas por Resolución 116/98, encontrándose vigente al momento la reglamentación establecida por la Resolución N° 249 del 23 de junio de 2003 del Servicio Nacional de Sanidad y Calidad Agroalimentaria.

Si bien los objetivos del RENSPE están enfocados esencialmente en consolidar información de base, imprescindible para el planeamiento sanitario, el control epidemiológico y la rastreabilidad de hacienda, los requerimientos de información que plantea el mismo (existencia de hacienda, tipo de producción, datos identificatorios de titulares, modalidad de acceso a la tierra, etc.) así como el alcance generalizado del universo de los productores agropecuarios del país brindan la posibilidad de utilizar este registro como soporte para la elaboración de estadísticas.

Una herramienta fundamental para que los objetivos y procedimientos planteados en la creación del RENSPE puedan tornarse operativos es el Sistema de Gestión Sanitaria (SGS). El mismo funciona como el software de gestión administrativa de las oficinas locales del SENASA, debido a que es en éstas donde el productor debe tramitar su inscripción en el RENSPE así como los movimientos de hacienda.

Este sistema posibilita llevar un historial detallado de cada productor o establecimiento ganadero, la actualización de sus existencias ganaderas, sus



registros de antecedentes sanitarios y genera la documentación oficial que respalda los movimientos de ganado a través del Documento de Tránsito Animal (DTA), el cual describe las características de la tropa movilizada, origen y destino de la misma.

Asimismo los registros de movimientos de hacienda se tipifican por motivo (faena, invernada, reproducción, etc.) y por los diferentes tipos de entidad que toman parte en el movimiento (establecimiento, remate feria, frigorífico, matadero, etc.).

Dado que el SGS funciona actualmente sin conexión en línea con el servidor central, es necesario que tanto la actualización de la información y la unificación de los datos a escala nacional se realice una vez por mes, mediante el envío de back up de la base de datos de la oficina local.

Algo de suma importancia, y a tener en cuenta al momento de considerar las estadísticas obtenidas del SGS, es que mientras algunos de los datos ingresados son validados por el sistema, otros dependen de la decisión del operador, lo cual puede generar alguna inconsistencia, especialmente en los casos en que se busca una mayor desagregación de los datos. Sin embargo, se estima que el nivel de apertura planteado, permite salvar esta dificultad.

Otra restricción, quizás de mayor envergadura, es que en la actualidad no todas las delegaciones del SENASA se encuentran informatizadas, por lo cual los datos correspondientes a los movimientos de hacienda realizados en dichas dependencias se consignan en forma manual al momento de la emisión del DTA.

En consecuencia, esta información no ha podido ser procesada y por lo tanto incorporada a las estadísticas presentadas en el informe; estimándose que la emisión en forma manual de DTA que amparan movimientos de hacienda bovina representan alrededor del 7 % del universo de documentos emitidos para autorizar el tránsito de animales de esta especie.

Está previsto que esta situación se revierta gradualmente hasta lograr una plena informatización de las representaciones del organismo a lo largo y ancho del país.

Hechas estas aclaraciones respecto de la fuente de los datos, que tienen por objeto permitir una mejor lectura e interpretación de los datos obtenidos, es necesario introducir algunas adicionales referidas al contenido del informe.

Al igual que el presentado oportunamente sobre los años 2006/2005, el mismo fue realizado en base a una orientación esencialmente estadística y descriptiva, presentando en forma sintética algunos datos considerados de interés acerca



de los movimientos de hacienda bovina realizados en la República Argentina durante los años 2006 y 2007.

El criterio de exposición utilizado para agrupar los resultados obtenidos de las consultas al SGS, permite su separación en diferentes secciones. En la primera de estas, se presentan las características generales de los movimientos de animales bovinos, como ser la cantidad de animales implicados, su origen y destino geográfico, frecuencia mensual y diaria, y la distribución de los movimientos entre establecimientos, predios de remate y frigoríficos o mataderos.

La segunda parte sigue un esquema similar, pero desagregado a nivel de las distintas categorías que conforman la especie bovina. En el tercer apartado, se presenta brevemente el universo de unidades productivas y establecimientos pecuarios que tomaron parte en los movimientos bovinos registrados en los años 2006 y 2007.

En la cuarta sección las estadísticas se exponen considerando como eje la causa que origina los movimientos de animales bovinos, limitándose a aquellas que se presumen de mayor relevancia, como ser:

- Traslado de animales para invernada - según el motivo declarado por el productor – desagregándose en el mismo la invernada para exportación UE
- Envío de bovinos a faena, incluyendo en este ítem los animales con destino a frigoríficos, frigoríficos con habilitación para UE, mataderos y mercado terminal.
- Bovinos salidos de predios de remate, incluyéndose en este caso, aparte de los remate feria – que explican la mayor parte de estos movimientos – los remate exposición, regionales, etc.
- Animales movilizados para cría y/o reproducción, basándose nuevamente en el motivo declarado por el titular de los mismos.

Por último, dada la importancia que tienen hoy en día las campañas anuales de vacunación antiaftosa para la sostenibilidad de la producción bovina, se presenta la evolución diaria de la cantidad de animales alcanzados por éstas en el transcurso de los últimos dos años.

Cabe tener en cuenta que los datos de los años 2006 y 2007 pueden diferir – a favor de este último - respecto de la cantidad de oficinas locales que remitieron la información generada en sus jurisdicciones, por lo cual el ejercicio de comparar la evolución de un año al siguiente debe ser realizado con prudencia y considerando este efecto.



Índice

Cuadro de Cantidad de DTA emitidos y movimientos de bovinos - Años 2006 y 2007	9
Cuadro de Bovinos movilizados en forma mensual por provincia de origen - Año 2007	10
Cuadro de cantidad de DTA emitidos en forma mensual por provincia de origen - Año 2007	11
Cuadro de Bovinos movilizados en forma mensual por provincia de origen - Año 2006	12
Cuadro de cantidad de DTA emitidos en forma mensual por provincia de origen - Año 2006	13
Gráfico de Distribución Mensual de los movimientos bovinos por categoría - Año 2007/2006	14
Gráfico Cantidad de Bovinos movilizadas por día - Año 2007/2006	15
Cuadro de distribución de movimientos bovinos según entidad de origen y destino – Año 2007/2006	16
Cuadro de Ganado Bovino movilizado por provincia de origen y destino - Año 2007	17
Cuadro de Cantidad de DTA emitidos por provincia de origen y destino - Año 2007	18
Cuadro de Ganado Bovino movilizado por provincia de origen y destino - Año 2006	19
Cuadro de Cantidad de DTA emitidos por provincia de origen y destino - Año 2006	20
Gráfico Porcentaje de bovinos movilizados con destino en la provincia de origen – Año 2007	21
Mapa de Departamento de origen de los movimientos de bovinos - Año 2007	22
Mapa de Departamento de destino de los movimientos de bovinos - Año 2007	23
Mapa por Departamento de diferencia entre ingreso y egreso de bovinos - Año 2007	24
Cuadro de Ganado Bovino movilizado por provincia de origen y categoría - Año 2007	25
Cuadro de Ganado Bovino movilizado por provincia de origen y categoría - Año 2006	26
Cuadro de Composición por categoría y entidad origen y destino del movimiento - Año 2007	27
Cuadro de Composición por categoría y entidad origen y destino del movimiento - Año 2006	28
Gráfico de Distribución mensual de los bovinos por categoría - Años 2007/2006	29



Gráfico Cantidad de Vacas movilizadas por día - Año 2007/2006	30
Gráfico Cantidad de Vaquillonas movilizadas por día - Año 2007/2006	31
Gráfico Cantidad de Novillos movilizadas por día - Año 2007/2006	32
Gráfico Cantidad de Novillitos movilizadas por día - Año 2007/2006	33
Gráfico Cantidad de Terneros movilizadas por día - Año 2007/2006	34
Gráfico Cantidad de Terneras movilizadas por día - Año 2007/2006	35
Gráfico Cantidad de Toros movilizadas por día - Año 2007/2006	36
Mapa de origen por departamento de las vacas movilizadas - Año 2007	37
Mapa de destino por departamento de las vacas movilizadas - Año 2007	38
Mapa de origen por departamento de las vaquillonas movilizadas - Año 2007	39
Mapa de destino por departamento de las vaquillonas movilizadas - Año 2007	40
Mapa de origen por departamento de los novillos movilizadas - Año 2007	41
Mapa de destino por departamento de los novillos movilizadas - Año 2007	42
Mapa de origen por departamento de los novillitos movilizadas - Año 2007	43
Mapa de destino por departamento de los novillitos movilizadas - Año 2007	44
Mapa de origen por departamento de los terneros movilizadas - Año 2007	45
Mapa de destino por departamento de los terneros movilizadas - Año 2007	46
Mapa de origen por departamento de las terneras movilizadas - Año 2007	47
Mapa de destino por departamento de las terneras movilizadas - Año 2007	48
Mapa de origen por departamento de los toros movilizadas - Año 2007	49
Mapa de destino por departamento de los toros movilizadas - Año 2007	50
Cuadro de cantidad de establecimientos y unidades productivas con movimientos bovinos 2007/2006	51



Cuadro de estratificación de unidades productivas con egreso de bovinos - Año 2007	52
Cuadro de estratificación de unidades productivas con ingreso de bovinos - Año 2007	53
Gráfico de distribución mensual de los movimientos de invernada - Año 2007/2006	54
Gráfico de distribución diaria de los movimientos de invernada - Año 2007/2006	55
Gráfico de composición por categoría de los movimientos de invernada - Año 2007/2006	56
Mapa sobre el origen por departamento de los bovinos enviados a invernada - Año 2007	57
Mapa sobre el destino por departamento de los bovinos enviados a invernada - Año 2007	58
Mapa sobre el origen por departamento de los bovinos enviados a invernada exportación UE - Año 2007	59
Mapa sobre el destino por departamento de los bovinos enviados a invernada exportación UE - Año 2007	60
Gráfico de distribución mensual de los movimientos a frigoríficos - Año 2007/2006	61
Gráfico de distribución mensual de los movimientos a frigoríficos UE - Año 2007/2006	62
Gráfico de distribución mensual de los movimientos a Matadero - Año 2007/2006	63
Gráfico de distribución mensual de los movimientos a Mercado Terminal - Año 2007/2006	64
Gráfico de distribución por día de los movimientos a frigoríficos - Año 2007/2006	65
Gráfico de distribución por día de los movimientos a frigoríficos UE - Año 2007/2006	66
Gráfico de distribución por día de los movimientos a Matadero - Año 2007/2006	67
Gráfico de distribución por día de los movimientos a Mercado Terminal - Año 2007/2006	68
Gráfico de composición por categoría de los bovinos destinados a Faena - Año 2007/2006	69
Mapa sobre el origen por departamento de los bovinos enviados a frigoríficos - Año 2007	70
Mapa sobre el origen por departamento de los bovinos enviados a mataderos - Año 2007	71
Mapa sobre el origen por departamento de los bovinos enviados a frigoríficos con habilitación UE - Año 2007	72
Mapa sobre el origen por departamento de los bovinos enviados a Mercado Terminal - Año 2007	73



Gráfico de distribución mensual de los movimientos para cría y reproducción - Año 2007/2006	74
Gráfico de distribución por día de los movimientos para cría y reproducción - Año 2007/2006	75
Cuadro de Ganado Bovino salidos de Predios de Remate - Año 2007	76
Gráfico de distribución mensual de los movimientos con destino a predios de remate - Año 2007/2006	77
Gráfico de distribución por día de los movimientos con destino a predios de remate - Año 2007/2006	78
Gráfico de composición por categoría de los bovinos destinados a Predios de Remate - Año 2007/2006	79
Mapa sobre el origen por departamento de los bovinos enviados a Predios de Remate - Año 2007	80
Mapa sobre el destino por departamento de los bovinos enviados a Predios de Remate - Año 2007	81
Gráfico de cantidad diaria de bovinos vacunados contra la Aftosa - Año 2007	82
Gráfico de cantidad diaria de bovinos vacunados contra la Aftosa - Año 2006	83



Cantidad de DTA emitidos y movimientos de bovinos por mes				
Mes	2007		2006	
	DTA	Bovinos	DTA	Bovinos
Enero	104,970	2,616,856	100,834	2,415,398
Febrero	109,434	2,923,470	92,441	2,287,523
Marzo	100,666	2,938,821	112,617	3,201,361
Abril	113,970	3,442,670	111,719	3,263,402
Mayo	144,358	4,196,152	129,934	3,637,898
Junio	130,004	3,590,888	112,523	2,945,462
Julio	122,615	3,078,155	105,477	2,632,297
Agosto	123,318	3,034,460	126,792	3,053,937
Septiembre	100,994	2,500,136	113,254	2,680,884
Octubre	110,145	2,730,878	104,912	2,511,243
Noviembre	121,886	3,083,998	103,948	2,573,721
Diciembre	113,818	2,901,187	100,053	2,564,435
Total	1,396,178	37,037,671	1,314,504	33,767,561

Fuente : Sistema de Gestión Sanitaria - Coordinación de Campo

Dirección Nacional de Sanidad Animal - SENASA

La información del total se refiere a movimientos de animales bovinos, y no es necesariamente igual a la cantidad de cabezas bovinas movilizadas, fundamentalmente en el caso de los movimientos que se realizan a través de remate feria, en donde un mismo animal puede estar involucrado en más de un movimiento para ser trasladado, por ejemplo, de un establecimiento hasta llegar al frigorífico.

Es de fundamental importancia recordar que en el cuadro no se incluye la información correspondiente a DTA emitidos en forma manual; estimándose que los mismos representan alrededor del 7% del universo de documentos emitidos para autorizar el tránsito de bovinos.



Cantidad de Bovinos movilizados en forma mensual por Provincia de Origen - Año 2007													
Provincia de Origen	Enero	Febrero	Marzo	Abril	Mayo	Junio	Julio	Agosto	Septiembre	Octubre	Noviembre	Diciembre	Total por Provincia
BUENOSAIRES	1,050,359	1,091,169	1,251,654	1,505,496	1,803,689	1,495,014	1,259,617	1,192,608	1,033,251	1,071,595	1,169,840	1,147,002	15,071,294
CATAMARCA	2,360	2,652	2,529	3,582	8,847	7,156	6,815	7,342	3,785	4,565	4,196	2,198	56,027
CHACO	74,601	115,538	79,827	89,566	109,261	104,589	87,942	78,655	74,121	49,251	77,662	72,419	1,013,432
CHUBUT	5,687	4,368	6,204	9,371	24,146	13,556	5,408	4,794	3,631	6,919	10,110	8,653	102,847
CORDOBA	268,401	298,701	240,581	334,546	379,016	343,058	314,729	372,291	284,464	381,496	408,239	342,261	3,967,783
CORRIENTES	168,034	217,605	178,161	190,586	264,251	187,866	160,785	150,666	126,672	99,297	193,602	179,497	2,117,022
ENTRERIOS	202,300	284,205	325,929	311,403	303,949	241,675	245,004	265,230	205,949	229,620	247,265	253,184	3,115,713
FORMOSA	46,008	55,662	52,645	39,960	65,468	61,490	46,272	44,975	39,805	44,217	56,775	45,626	598,903
JUJUY	574	502	558	682	1,400	1,657	1,077	1,907	1,019	1,124	921	732	12,153
LA PAMPA	228,741	225,357	257,851	257,381	308,910	325,036	271,607	265,200	199,245	226,057	205,085	211,398	2,981,868
LA RIOJA	539	525	226					31	1,590	3,188	2,695	2,997	11,791
MENDOZA	20,594	11,310	14,932	23,985	48,427	40,041	23,449	22,395	17,861	23,225	32,868	30,335	309,422
MISIONES	4,453	6,579	7,385	4,509	5,279	7,204	7,782	6,587	7,434	4,941	8,625	6,961	77,739
NEUQUEN	1,795	1,439	1,643	3,598	4,232	1,138	1,425	1,521	1,207	2,109	2,047	2,457	24,611
RIO NEGRO	37,902	45,825	25,077	67,733	84,016	65,934	39,362	40,215	27,689	42,252	38,789	45,514	560,308
SALTA	22,953	16,397	10,411	35,301	34,191	21,702	26,825	24,716	28,698	25,849	29,679	21,615	298,337
SAN JUAN	408	198	108	73	344	340	200	246	113	433	400	232	3,095
SAN LUIS	99,576	89,564	106,797	114,840	150,767	126,545	93,620	80,109	82,140	109,775	101,319	84,654	1,239,706
SANTA CRUZ	777	1,154	2,230	1,024	2,327	1,308	496	750	115	207	92	29	10,509
SANTA FE	344,208	412,641	337,631	401,173	537,567	471,745	426,296	423,776	330,015	358,344	436,823	392,379	4,872,598
SANTIAGO DEL ESTERO	33,798	39,453	31,832	41,850	53,647	68,629	50,442	45,922	27,167	41,140	50,440	44,811	529,131
TIERRA DEL FUEGO	615	1,003	1,508	1,977	3,522	1,830	1,178	148	361	649	460	282	13,533
TUCUMAN	2,173	1,623	3,102	4,034	2,896	3,375	7,824	4,376	3,804	4,625	6,066	5,951	49,849
Total Mensual	2,616,856	2,923,470	2,938,821	3,442,670	4,196,152	3,590,888	3,078,155	3,034,460	2,500,136	2,730,878	3,083,998	2,901,187	37,037,671

Fuente : Sistema de Gestión Sanitaria - Coordinación de Campo - Dirección Nacional de Sanidad Animal - SENASA



Cantidad de DTA emitidos en forma mensual por Provincia de Origen de los movimientos de animales bovinos - Año 2007

Provincia de Origen	Enero	Febrero	Marzo	Abril	Mayo	Junio	Julio	Agosto	Septiembre	Octubre	Noviembre	Diciembre	Total por Provincia
BUENOSAIRES	36,020	35,068	37,183	41,865	51,437	46,782	42,659	42,273	37,894	38,410	40,776	38,815	489,182
CATAMARCA	134	192	232	289	617	504	527	503	268	239	222	170	3,897
CHACO	5,952	7,135	5,377	6,039	7,479	7,383	7,237	6,894	5,646	4,751	6,476	6,282	76,651
CHUBUT	384	290	365	419	813	481	325	329	258	417	484	337	4,902
CORDOBA	12,447	13,206	10,442	13,265	15,234	14,637	14,235	16,593	13,075	17,195	18,110	14,820	173,259
CORRIENTES	5,977	7,020	5,764	6,320	9,170	6,661	6,264	5,747	4,547	3,581	5,944	6,168	73,163
ENTRERIOS	8,658	10,692	10,866	10,205	11,368	9,302	10,087	11,218	8,315	9,384	10,278	10,577	120,950
FORMOSA	3,681	4,085	2,884	2,268	3,793	3,866	3,592	3,571	2,777	2,451	2,908	3,348	39,224
JUJUY	43	46	78	107	127	127	114	128	91	109	139	107	1,216
LA PAMPA	6,447	6,305	6,790	6,668	8,192	8,542	7,903	7,684	6,328	7,142	6,235	6,221	84,457
LA RIOJA	14	13	2					2	63	123	122	112	451
MENDOZA	589	340	369	633	1,416	1,285	791	697	607	842	1,070	943	9,582
MISIONES	456	525	599	421	467	591	537	516	437	370	462	517	5,898
NEUQUEN	93	68	71	90	105	40	72	55	52	67	92	95	900
RIO NEGRO	1,326	1,600	962	2,136	2,546	2,098	1,332	1,325	829	1,448	1,203	1,456	18,261
SALTA	1,566	1,353	1,246	1,410	2,068	1,651	1,976	1,970	1,741	1,721	1,721	1,438	19,861
SAN JUAN	21	14	14	6	18	16	17	16	9	30	24	15	200
SAN LUIS	3,019	2,821	2,519	3,420	4,377	3,763	3,025	2,548	2,651	3,627	3,637	3,021	38,428
SANTA CRUZ	21	28	56	23	57	38	13	22	3	6	12	2	281
SANTA FE	16,308	16,952	13,488	16,539	22,478	19,590	19,349	18,767	13,928	16,255	19,380	17,258	210,292
SANTIAGO DELESTERO	1,685	1,594	1,168	1,617	2,307	2,423	2,226	2,263	1,264	1,764	2,329	1,887	22,527
TIERRA DEL FUEGO	33	39	72	71	109	67	51	5	19	23	47	17	553
TUCUMAN	96	48	119	159	180	157	283	192	192	190	215	212	2,043
Total Mensual	104,970	109,434	100,666	113,970	144,358	130,004	122,615	123,318	100,994	110,145	121,886	113,818	1,396,178

Fuente : Sistema de Gestión Sanitaria - Coordinación de Campo - Dirección Nacional de Sanidad Animal - SENASA



Cantidad de Bovinos movilizados en forma mensual por Provincia de Origen - Año 2006													
Provincia de Origen	Enero	Febrero	Marzo	Abril	Mayo	Junio	Julio	Agosto	Septiembre	Octubre	Noviembre	Diciembre	Total por Provincia
BUENOSAIRES	948,222	902,430	1,421,756	1,579,770	1,636,338	1,197,896	1,029,554	1,179,841	1,154,819	988,468	1,017,869	1,034,354	14,091,517
CATAMARCA	1,037	1,524	2,026	3,320	6,582	5,483	4,149	5,062	3,706	3,995	3,749	1,606	42,239
CHACO	58,390	65,028	106,861	82,933	97,674	70,790	70,712	102,368	81,577	48,481	58,797	73,363	916,974
CHUBUT	4,133	3,652	5,735	5,093	19,510	11,791	5,288	5,656	5,390	3,389	8,581	7,782	86,000
CORDOBA	290,981	270,390	296,171	290,644	318,307	308,487	303,613	376,418	306,880	347,732	327,723	295,682	3,733,028
CORRIENTES	135,796	94,481	258,154	205,463	230,859	178,321	186,192	160,797	128,328	103,850	143,411	153,817	1,979,469
ENTRERIOS	184,731	174,022	250,279	219,889	262,875	186,537	177,074	202,024	204,404	197,470	186,276	184,229	2,429,810
FORMOSA	31,504	24,458	54,122	43,713	51,832	51,225	47,317	48,519	45,316	24,535	42,027	49,403	513,971
JUJUY		373	818	688	948	1,430	1,188	1,156	1,197		1,498	1,560	10,856
LA PAMPA	266,985	272,382	300,654	263,796	329,328	319,081	251,759	289,053	220,529	210,507	196,998	207,145	3,128,217
MENDOZA	28,450	11,662	30,137	36,187	56,072	37,817	27,595	27,900	20,552	26,289	30,692	29,606	362,959
MISIONES	3,563	3,090	4,864	3,384	4,813	4,394	4,025	6,051	3,992	3,565	3,932	5,574	51,247
NEUQUEN	124	242	151	186	983	391	101	183	113	424	545	206	3,649
RIO NEGRO	41,715	44,176	27,288	42,863	60,669	35,098	29,967	35,418	42,454	40,881	30,095	40,547	471,171
SALTA	8,747	8,739	14,708	13,742	16,406	23,244	23,414	20,355	23,374	11,466	23,853	17,835	205,883
SAN JUAN	168	231	461	943	1,215	858	535	733	568	509	486	135	6,842
SAN LUIS	98,453	89,391	115,292	106,916	112,538	100,809	98,795	95,267	74,040	109,855	91,301	69,905	1,162,562
SANTA CRUZ	495	633	1,654	1,059	2,585	1,139	340	534	189	94	171	333	9,226
SANTA FE	289,301	293,986	275,800	329,680	381,373	364,424	317,934	446,454	329,066	352,237	361,547	353,085	4,094,887
SANTIAGO DEL ESTERO	20,730	23,999	31,228	28,202	39,693	41,567	48,782	47,131	31,404	35,756	40,878	35,223	424,593
TIERRA DEL FUEGO	611	1,157	1,561	2,878	4,164	1,316	893	726	361	124	766	429	14,986
TUCUMAN	1,262	1,477	1,641	2,053	3,134	3,364	3,070	2,291	2,625	1,616	2,526	2,416	27,475
Total Mensual	2,415,398	2,287,523	3,201,361	3,263,402	3,637,898	2,945,462	2,632,297	3,053,937	2,680,884	2,511,243	2,573,721	2,564,435	33,767,561

Fuente : Sistema de Gestión Sanitaria - Coordinación de Campo - Dirección Nacional de Sanidad Animal - SENASA



Cantidad de DTA emitidos en forma mensual por Provincia de Origen de los movimientos de animales bovinos - Año 2006

Provincia de Origen	Enero	Febrero	Marzo	Abril	Mayo	Junio	Julio	Agosto	Septiembre	Octubre	Noviembre	Diciembre	Total por Provincia
BUENOSAIRES	33,951	31,289	41,755	43,309	48,362	38,662	34,677	41,849	43,565	37,007	37,008	34,189	465,623
CATAMARCA	157	179	179	238	388	419	376	374	333	236	243	95	3,217
CHACO	6,015	5,004	7,239	6,177	7,206	5,923	6,542	7,865	6,198	4,525	4,197	5,994	72,885
CHUBUT	218	263	304	229	624	489	340	362	344	158	428	386	4,145
CORDOBA	13,921	13,238	13,258	12,722	14,368	13,500	13,583	17,014	14,276	16,012	14,523	12,594	169,009
CORRIENTES	5,115	3,575	7,274	5,934	7,493	6,414	5,911	6,116	4,790	3,917	4,998	5,788	67,325
ENTRERIOS	8,402	7,563	9,779	8,615	10,492	7,523	7,686	9,105	8,884	8,269	7,998	7,595	101,911
FORMOSA	3,064	2,493	3,306	3,415	3,524	3,490	3,794	3,732	3,260	2,377	3,098	3,669	39,222
JUJUY		27	62	59	53	97	122	122	55		128	131	856
LA PAMPA	7,339	7,199	8,118	6,804	8,389	8,928	7,289	8,556	6,877	6,537	5,722	5,733	87,491
MENDOZA	767	336	778	954	1,646	1,254	918	991	722	832	883	829	10,910
MISIONES	360	297	362	357	451	415	345	500	354	333	274	483	4,531
NEUQUEN	5	8	5	4	23	12	3	5	7	19	14	7	112
RIO NEGRO	1,374	1,450	976	1,362	1,952	1,209	1,082	1,290	1,940	1,452	1,054	1,337	16,478
SALTA	844	770	1,021	1,215	1,509	1,691	1,676	1,809	1,465	964	1,410	1,329	15,703
SAN JUAN	16	19	28	34	84	36	31	71	50	29	41	15	454
SAN LUIS	2,894	2,599	3,083	3,012	3,343	3,202	3,366	3,161	2,562	2,982	2,885	2,276	35,365
SANTA CRUZ	15	16	43	28	60	33	9	16	6	3	5	13	247
SANTA FE	15,209	14,777	13,518	15,741	17,856	17,155	15,574	21,726	16,020	17,464	17,375	15,983	198,398
SANTIAGO DELESTERO	1,049	1,206	1,363	1,344	1,866	1,840	1,944	1,956	1,412	1,712	1,535	1,464	18,691
TIERRA DEL FUEGO	38	57	78	94	149	58	38	34	17	7	22	26	618
TUCUMAN	81	76	88	72	96	173	171	138	117	77	107	117	1,313
Total Mensual	100,834	92,441	112,617	111,719	129,934	112,523	105,477	126,792	113,254	104,912	103,948	100,053	1,314,504

Fuente : Sistema de Gestión Sanitaria - Coordinación de Campo - Dirección Nacional de Sanidad Animal - SENASA

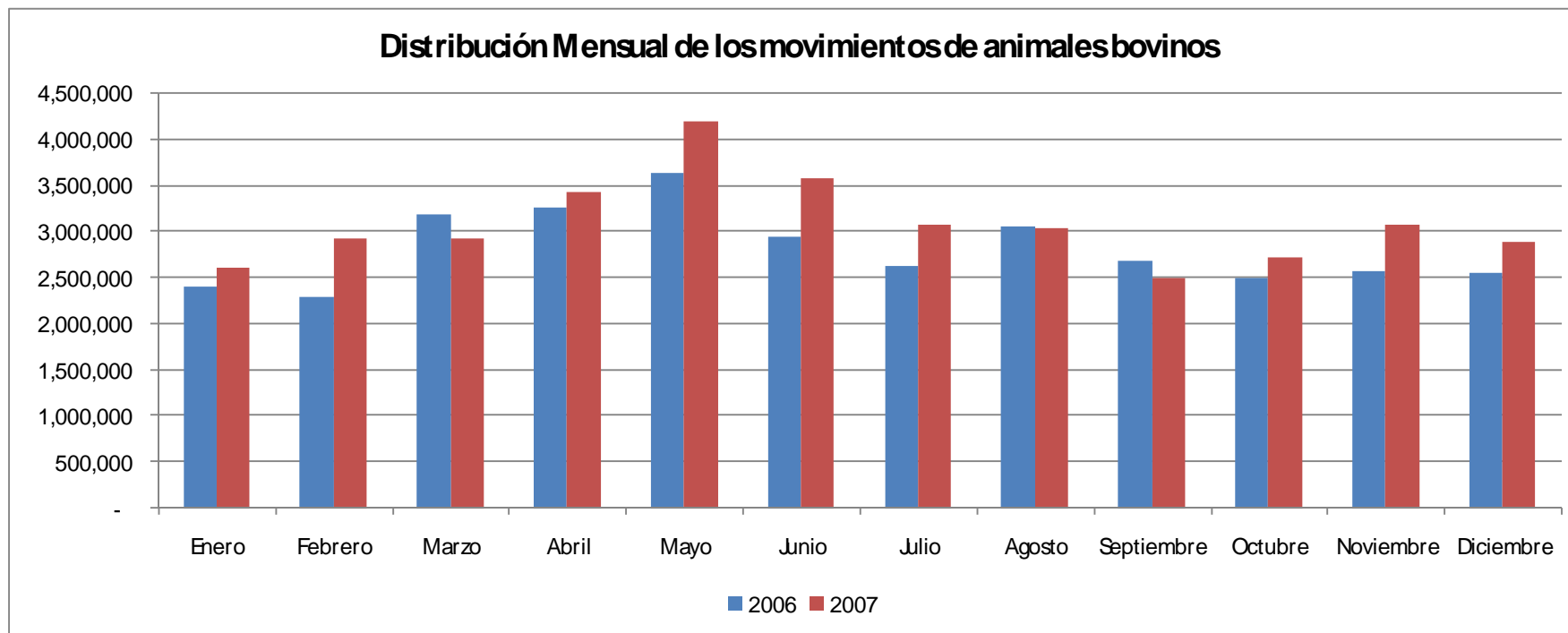

Fuente : Sistema de Gestión Sanitaria - Coordinación de Campo - Dirección Nacional de Sanidad Animal - SENASA

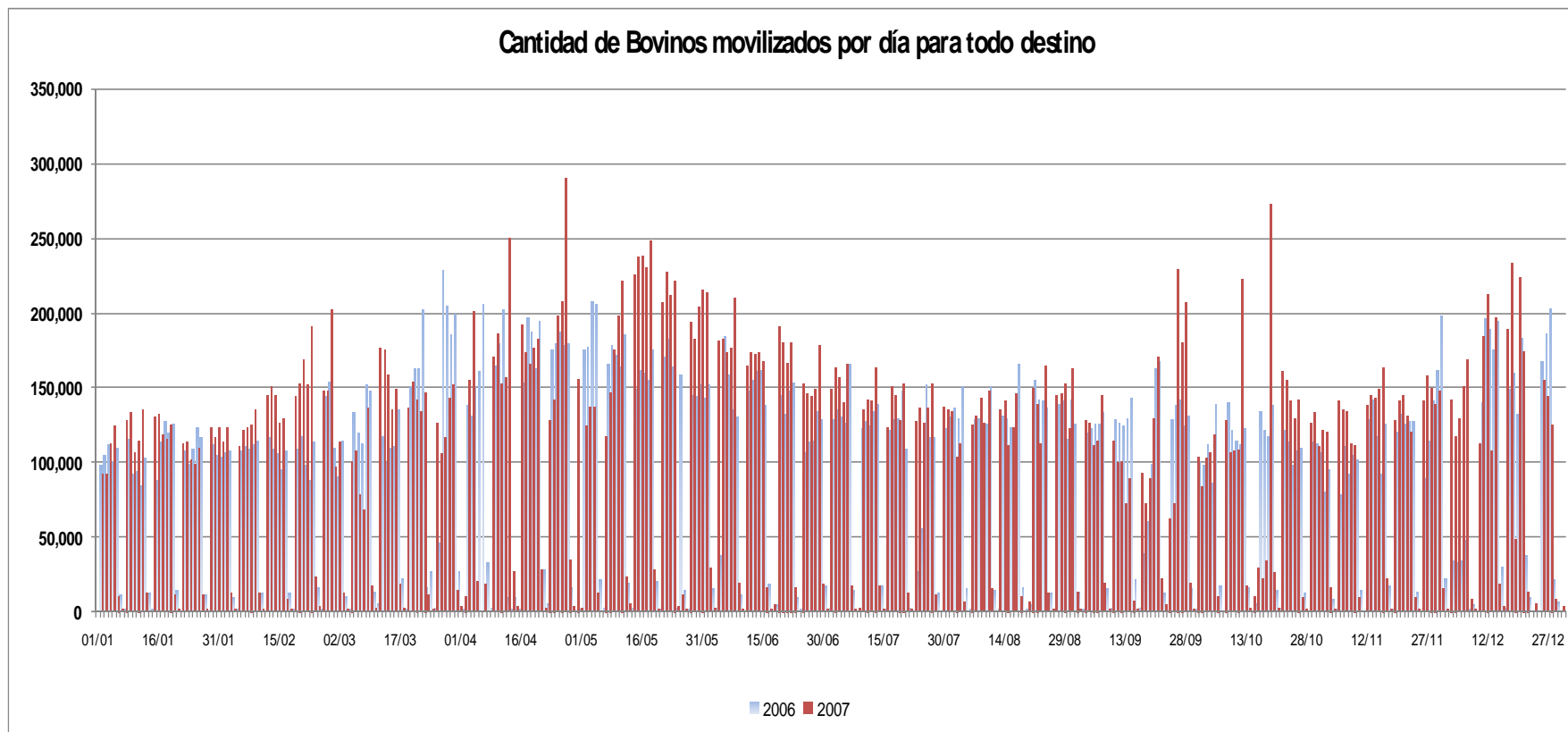

Fuente : Sistema de Gestión Sanitaria - Coordinación de Campo - Dirección Nacional de Sanidad Animal - SENASA



Distribución de los movimientos de animales bovinos según lugar de origen y destino					
Lugar Origen del movimiento	Lugar Destino del movimiento	2007		2006	
		DTA	Bovinos	DTA	Bovinos
Establecimiento	Mercado Terminal	70,435	1,714,563	78,043	1,990,446
	Remate	170,252	3,613,333	170,867	3,605,770
	Establecimiento	436,230	16,500,603	424,042	15,007,796
	Frigorífico	395,375	8,489,078	338,685	6,819,085
	Frigorífico UE	96,464	2,966,597	87,102	2,661,281
	Exportación Paso Frontera	6	182	2	36
	Matadero	78,524	299,414	68,885	243,738
Total Establecimiento		1,247,286	33,583,770	1,167,626	30,328,152
Remate	Mercado Terminal	95	2,870	131	3,049
	Remate	79	2,440	94	2,095
	Establecimiento	88,772	2,501,358	90,989	2,573,146
	Frigorífico	57,558	909,793	53,333	834,583
	Frigorífico UE	-	-	-	-
	Matadero	813	4,772	1,159	6,174
Total Remate		147,317	3,421,233	145,706	3,419,047
Total Movimientos Bovinos		1,396,178	37,037,671	1,314,504	33,767,561

Fuente : Sistema de Gestión Sanitaria - Coordinación de Campo - Dirección Nacional de Sanidad Animal - SENASA

La información del total se refiere a movimientos de animales bovinos, y no es necesariamente igual a la cantidad de cabezas bovinas movilizadas, fundamentalmente en el caso de los movimientos que se realizan a y desde remate feria, en donde un mismo animal puede estar involucrado en más de un movimiento para ser trasladado, por ejemplo, de un establecimiento a un frigorífico.

Es de fundamental importancia recordar que en el cuadro no se incluye la información correspondiente a DTA emitidos en forma manual; estimándose que los mismos representan alrededor del 7% del universo de documentos emitidos para autorizar el tránsito de bovinos.

Este hecho explica esencialmente la diferencia que se observa en el cuadro entre los ingresos y salidas de hacienda de predios feriales.



Carozo Bovino movilizado por Provincia de Origen y Destino - Año 2007																										
Origen / Destino	BUENOS AIRES	CAPITAL FEDERAL	CATAMARCA	CHACO	CHUBUT	CORDOBA	CORRIENTES	ENTRE RIOS	FORMOSA	JUJUY	LA PAMPA	LA RIOJA	MENDOZA	MISIONES	NEUQUEN	RIO NEGRO	SALTA	SAN JUAN	SAN LUIS	SANTA CRUZ	SANTA FE	SANTIAGO DEL ESTERO	TIERRA DEL FUEGO	TUCUMAN	Total Provincia Origen	
BUENOS AIRES	12,245,563	1,205,781	791	1,296		323,981	2,176	99,151	477	738	488,014	270	9,538		21,107	74,568	2,482	35	81,264		511,511	2,082		469	15,071,294	
CATAMARCA	1,046		25,948	247		9,083				30		243					2,833		986		2,989	7,234		5,388	56,027	
CHACO	10,760	164	2,270	679,720		7,587	20,441	3,494	13,207	9,507		4,136	27	5,147			55,689		2,831		125,212	42,218		31,022	1,013,432	
CHUBUT	435	271			97,157						1,432				19	1,414				2,034			85		102,847	
CORDOBA	256,594	35,008	38,708	2,002		2,753,741	2,719	17,735	1,005	2,379	37,026	6,711	90,039	285		116	4,971	9,398	167,760		459,343	29,455		52,788	3,967,783	
CORRIENTES	139,791	2,561	472	34,871		56,147	1,287,590	297,702	10,941	1,039	7,685	83	50	75,149			25,913		2,968		152,896	19,144		2,020	2,147,022	
ENTRE RIOS	527,809	29,316		690		55,744	61,781	2,087,433	296		4,204	452	421	9,295			61		7,456		326,981	1,679		2,095	3,115,713	
FORMOSA	11,444		1,171	54,029	4	3,699	12,863	3,772	421,420	3,758	796			7,868			23,130		457		31,927	18,602		3,963	599,903	
JUJUY				24						9,225							2,893					11			12,153	
LA PAMPA	796,588	110,580	518			179,960		4,856			1,645,148	4,165	49,461	18	9,351	3,217	536	3,381	77,080		95,246	921		842	2,981,868	
LA RIOJA	290		319			1,114					77	9,562	62						76	239		52			11,791	
MENDOZA	10,584	73				30,745	46	400			43,144	233	180,626						375	41,042		2,154			309,422	
MISIONES	2,543	2	170	143		68	8,776	801	365					63,286	40						1,465	80			77,739	
NEUQUEN	1,337	369				1,586					454				15,776	3,935					1,154				24,611	
RIO NEGRO	151,627	1,750	15		903	13,301					65,356		69		19,793	299,884				4,742	2,868					560,308
SALTA	145	4	1,966	5,108		524	2	164	70	23,548							247,883		1,350		1,060	1,611		14,902	298,337	
SAN JUAN	167					347					152	299	73						1,531	526					3,095	
SAN LUIS	108,198	5,719	3,009	296		265,538		2,532	63	170	80,134	1,382	97,296	38	55	90	508	6,053	617,473		43,368	277		7,507	1,239,706	
SANTA CRUZ	356	190			4,576			323												5,050			14		10,509	
SANTA FE	247,597	42,365	3,020	47,847		248,871	7,090	105,558	6,969	3,230	2,898	4,040	1,371	6,053			10,580	406	22,526		3,978,282	62,551		71,344	4,872,598	
SANTIAGO DEL ESTERO	5,261	118	18,599	14,348		49,897	255	387	953	1,979	2	505		1,252			12,496		1,207		67,965	296,952		57,855	529,131	
TIERRA DEL FUEGO	53																				30		13,450		13,533	
TUCUMAN	6		1,858	48		671	228				140	3		104			3,298				29	7,286		36,178	49,849	
Total Provincia Destino	14,518,194	1,434,271	98,834	840,669	102,640	4,002,604	1,403,967	2,624,308	455,766	55,603	2,376,662	32,084	429,033	168,495	66,141	383,224	393,273	21,255	1,029,907	7,114	5,803,602	490,103	13,549	286,373	37,037,671	

Fuente: Sistema de Gestión Sanitaria - Coordinación de Campo - Dirección Nacional de Sanidad Animal - SENASA



Cantidad de DTA emitidos por movimientos de Ganado Bovino por Provincia de Origen y Destino - Año 2007																										
Origen/ Destino	BUENOS AIRES	CAPITAL FEDERAL	CATAMARCA	CHACO	CHUBUT	CORDOBA	CORRIENTES	ENTRE RIOS	FORMOSA	JUJUY	LA PAMPA	LA RIOJA	MENDOZA	MISIONES	NEUQUEN	RIO NEGRO	SALTA	SAN JUAN	SAN LUIS	SANTA CRUZ	SANTA FE	SANTIAGO DEL ESTERO	TIERRA DEL FUEGO	TUCUMAN	Total Provincia Origen	
BUENOS AIRES	399,832	46,187	17	55		7,071	91	2,239	20	22	12,273	5	327		691	3,091	80	2	2,001		15,104	48		26	489,182	
CATAMARCA	35		2,499	9		337				1		8						38	22		120	610		218	3,897	
CHACO	313	7	48	66,545		244	937	74	623	448		40	1	121				1,203	40		3,500	1,159		1,348	76,651	
CHUBUT	17	10			4,588						48				5	130				89			5		4,902	
CORDOBA	7,264	1,091	2,089	101		128,357	70	603	32	351	995	234	3,526	8		4	388	693	4,818		19,465	925		2,245	173,259	
CORRIENTES	3,418	92	16	1,065		1,181	51,701	7,555	291	29	104	4	4	2,854				526	53		3,796	413		61	73,163	
ENTRE RIOS	16,883	822		28		1,243	1,609	90,165	19		103	5	29	391				2	124		9,415	62		50	120,950	
FORMOSA	205		19	2,510	1	73	347	62	33,281	425	13			93				586	10		925	520		154	39,221	
JUJUY				1						1,144								70				1			1,216	
LA PAMPA	23,022	4,333	31			4,211		116			45,513	66	2,001	1	272	121	17	157	1,838		2,710	16		32	84,457	
LA RIOJA	3		21			34					1	373	6					6	5		2				451	
MENDOZA	221	2				653	1	9			1,005	5	6,640					46	952		48				9,582	
MISIONES	46	1	3	7		2	265	21	11					5,498	1						41	2			5,898	
NEUQUEN	18	12				17					12				715	113					13					900
RIO NEGRO	4,088	87	1		35	271					2,048		2		578	10,920				108	123				18,261	
SALTA	4	1	50	139		28	2	2	3	1,788								17,209		20	24	46		545	19,861	
SAN JUAN	1					13					6	12	5						140	23					200	
SAN LUIS	2,522	154	80	7		7,256		59	3	3	1,828	37	3,464	1	1	3	9	406	21,173		1,129	8		285	38,428	
SANTA CRUZ	12	7			94			8												159			1		281	
SANTA FE	7,520	1,362	72	2,205		11,919	329	2,918	194	240	58	81	30	241				280	16	607	176,267	2,164		3,789	210,292	
SANTIAGO DEL ESTERO	148	3	570	464		1,630	15	11	27	108	1	10		19				337	25		2,775	13,818		2,566	22,527	
TIERRA DEL FUEGO	2																			1			550		553	
TUCUMAN	2		62	4		7	9				1	1	2					84			3	180		1,688	2,043	
Total Provincia Destino	465,576	54,171	5,578	73,140	4,728	164,547	55,376	103,842	34,504	4,559	64,009	881	16,035	9,229	2,263	14,382	20,829	1,466	31,819	249	235,460	19,972	556	13,007	1,396,178	

Fuente: Sistema de Gestión Sanitaria - Coordinación de Campo - Dirección Nacional de Sanidad Animal - SENASA



Carnero Bovino movilizado por Provincia de Origen y Destino - Año 2006																									
Origen/ Destino	BUENOS AIRES	CAPITAL FEDERAL	CATAMARCA	CHACO	CHUBUT	CORDOBA	CORRIENTES	ENTRE RIOS	FORMOSA	JUJUY	LA PAMPA	LA RIOJA	MENDOZA	MISIONES	NEUQUEN	RIO NEGRO	SALTA	SAN JUAN	SAN LUIS	SANTA CRUZ	SANTA FE	SANTIAGO DEL ESTERO	TIERRA DEL FUEGO	TUCUMAN	Total Provincia Origen
BUENOS AIRES	11,466,069	1,171,981	264	863	327,421	1,049	69,323	274	443,592	132	4,818	10	19,991	71,097	1,866	7	58,181	453,114	882	583					14,091,226
CATAMARCA	394		19,316	261	8,646				62	202	1,044						2,070	80	2,986	5,889			1,289	42,239	
CHACO	13,639	1,010	3,664	589,642	13,965	14,700	4,181	6,240	3,945	390	432	21	5,672				44,085	7,528	142,148	34,798			30,914	916,974	
CHUBUT	64	144			81,438						1,506					43	864			1,941					86,000
CORDOBA	339,829	38,523	22,304	1,697	2,541,073	424	11,957	1,608	2,590	38,783	6,646	96,896			194	143	3,316	11,559	129,925	421,580	23,771			40,210	3,733,028
CORRIENTES	154,713	7,330	2,493	28,375	88,528	1,043,567	367,186	7,213	438	10,864			75,139		30	17,482		6,133	148,847	18,910			2,221	1,979,469	
ENTRE RIOS	414,800	46,460	41	899	55,201	33,446	1,635,309	40	7,929			359	6,436				33	3,728	224,501	498			130	2,429,810	
FORMOSA	10,022		663	52,619	9,147	8,371	3,403	335,916	3,659	1,400			4,436				29,826		39,479	12,675			2,355	513,970	
JUJUY									9,093								1,588							175	10,856
LA PAMPA	1,013,487	39,804	515	21	193,893	17	7,500	12	1,648,976	3,040	46,231			10,551	6,020	994	2,893	60,586	92,184	410			1,083	3,128,217	
MENDOZA	12,644	11			37,192		571		60,660	55	196,547			118				115	53,492	1,554					362,959
MISIONES	869			204	200	7,098	196	24					41,774				60		708	100			14	51,247	
NEUQUEN											375				1,229	2,045									3,649
RIO NEGRO	128,914	425			730	10,272					60,569				10,405	253,407			2,497	3,462				490	471,171
SALTA	341	35	345	742		785	42	39	18,810								170,125		510	655			2,186	11,268	205,883
SAN JUAN						1,625					586	1,510	63					2,423	635						6,842
SAN LUIS	116,365	961	4,176	242	276,718	36	1,817		66,438	719	82,005		186	602	345	4,514	568,942		31,955	320				6,221	1,162,562
SANTA CRUZ	517				3,842											189				4,609			69		9,226
SANTA FE	233,896	10,936	1,453	25,872	211,987	3,807	67,739	2,584	5,441	4,690	1,247	980	2,991		8	5,122	1,553	7,413	3,394,337	44,532			68,299	4,094,887	
SANTIAGO DEL ESTERO	3,175	4	13,223	9,343	1	40,176	215	163	1,008	1,189	14	652	2,293				8,795	124	58,137	238,755				47,326	424,593
TIERRA DEL FUEGO					157																		14,829		14,986
TUCUMAN	610		596	9	385	36					4						1,231			121		5,286		19,197	27,475
Total Provincia Destino	13,910,348	1,317,624	69,053	710,789	86,168	3,817,214	1,112,808	2,169,345	354,958	45,227	2,346,974	15,481	427,920	138,751	42,717	334,405	286,938	23,064	899,774	6,550	5,015,768	389,012	14,898	231,775	33,767,561

Fuente: Sistema de Gestión Sanitaria - Coordinación de Campo - Dirección Nacional de Sanidad Animal - SENASA



Cantidad de DTA emitidos por movimientos de Ganado Bovino por Provincia de Origen y Destino - Año 2006																										
Origen/ Destino	BUENOS AIRES	CAPITAL FEDERAL	CATAMARCA	CHACO	CHUBUT	CORDOBA	CORRIENTES	ENTRE RIOS	FORMOSA	JUJUY	LA PAMPA	LA RIOJA	MENDOZA	MISIONES	NEUQUEN	RIO NEGRO	SALTA	SAN JUAN	SAN LUIS	SANTA CRUZ	SANTA FE	SANTIAGO DEL ESTERO	TIERRA DEL FUEGO	TUCUMAN	Total Provincia Origen	
BUENOS AIRES	382,703	43,635	14	41	7,340	73	1,715	10	11,053	6	147	4	634	2,987	46	1	1,406	13,760	33	15					465,622	
CATAMARCA	27		2,142	4	280				2	6	53						54	1	154	442			52		3,217	
CHACO	374	28	57	62,973	381	803	111	329	190	6	11	1	127				1,054	122		3,942	1,089		1,287		72,885	
CHUBUT	5	5			3,941						41				6	67				80					4,145	
CORDOBA	9,827	1,125	1,631	93	123,723	26	433	51	557	1,018	257	3,706			5	7	325	1,149	3,908	18,545		887	1,736		169,009	
CORRIENTES	3,100	244	42	879	1,628	45,009	8,703	215	12	149				2,780		1	305		107	3,709		406	36		67,325	
ENTRE RIOS	14,298	1,214	1	77	1,344	1,097	76,199	1		174		11	379				2		64	7,025		20	5		101,911	
FORMOSA	162		8	3,133	165	451	91	31,671	660	19				71			860			1,241		578	112		39,221	
JUJUY									809								42							5	856	
LA PAMPA	29,612	1,490	23	1	4,339	1	190	1		45,157	46	1,875			321	199	31	123	1,477	2,538		19	48		87,491	
MENDOZA	227	1			753		10			1,345	1	7,298			3			20	1,218	34					10,910	
MISIONES	19			10	6	245	5	2						4,217				1		22		3	1		4,531	
NEUQUEN										4					56	52										112
RIO NEGRO	3,677	21			27	229				1,841					346	10,108			80	140			9		16,478	
SALTA	10	1	10	29	21	7		2	1,423										8	10		126	405		15,703	
SAN JUAN					41					40	78	2							263	30					454	
SAN LUIS	2,583	27	107	7	7,296	2	30			1,439	43	3,332			6	10	6	356	18,997	866		4	254		35,365	
SANTA CRUZ	18				78											5				145			1		247	
SANTA FE	7,629	360	57	1,348	11,264	175	2,388	92	343	88	39	29	142		1	170	66	173		168,760		1,678	3,596		198,398	
SANTIAGO DEL ESTERO	124	1	439	295	1	1,346	9	5	16	54	1	13		40			259		4	2,393		11,564	2,127		18,691	
TIERRA DEL FUEGO					5																		613		618	
TUCUMAN	8		33	2	12	5						1					48			5		117	1,082		1,313	
Total Provincia Destino	454,403	48,152	4,564	68,892	4,052	160,168	47,903	89,880	32,390	4,050	62,381	548	16,401	7,760	1,377	13,437	16,854	1,978	27,595	225	223,144	16,966	614	10,770	1,314,504	

Fuente: Sistema de Gestión Sanitaria - Coordinación de Campo - Dirección Nacional de Sanidad Animal - SENASA

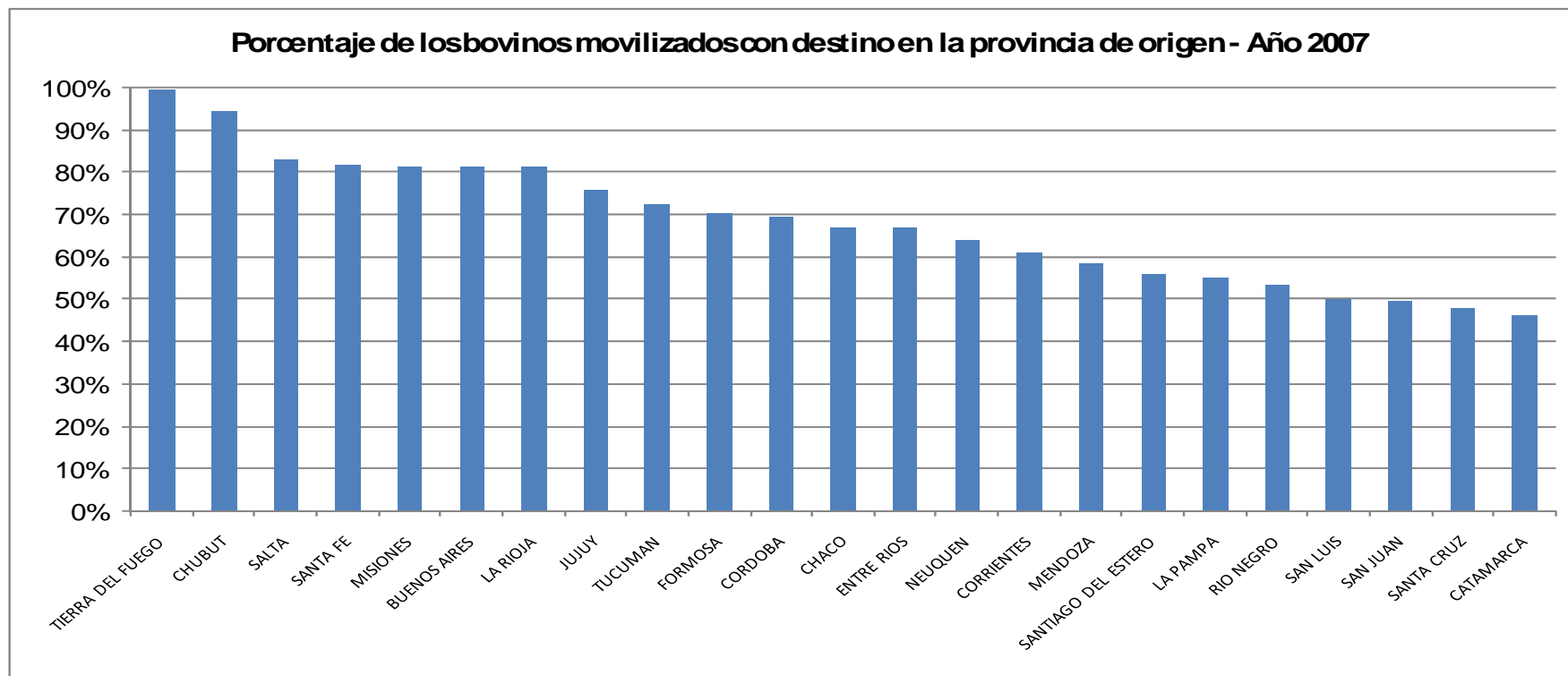

Fuente: Sistema de Gestión Sanitaria - Coordinación de Campo - Dirección Nacional de Sanidad Animal - SENASA

El gráfico anterior expresa en términos porcentuales, la cantidad de los bovinos movilizados en una provincia y que a su vez tienen como destino un establecimiento, predio de remate, frigorífico o matadero ubicado en la misma provincia donde se inicia el movimiento del animal.



Departamento de Origen de los Bovinos Movilizados - Año 2007

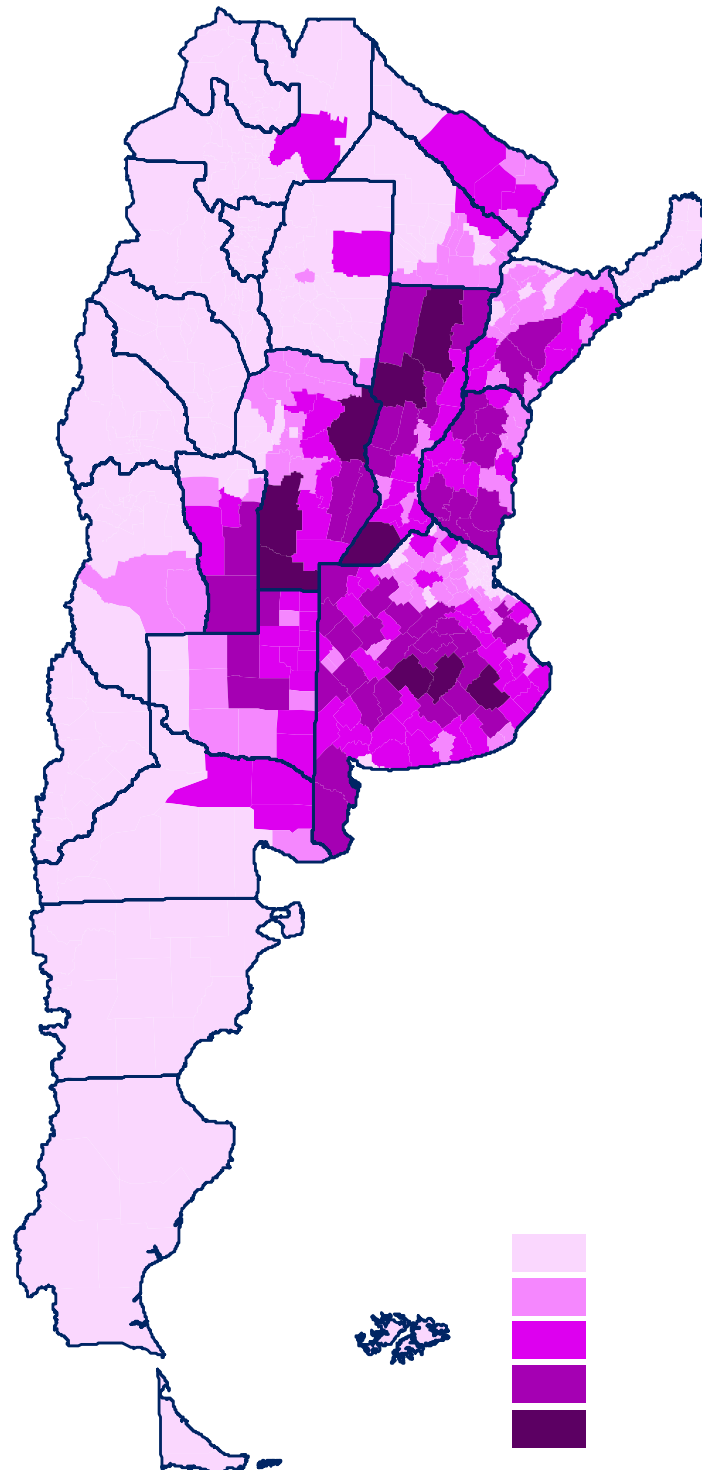



Departamento de Destino de los Bovinos Movilizados - Año 2007

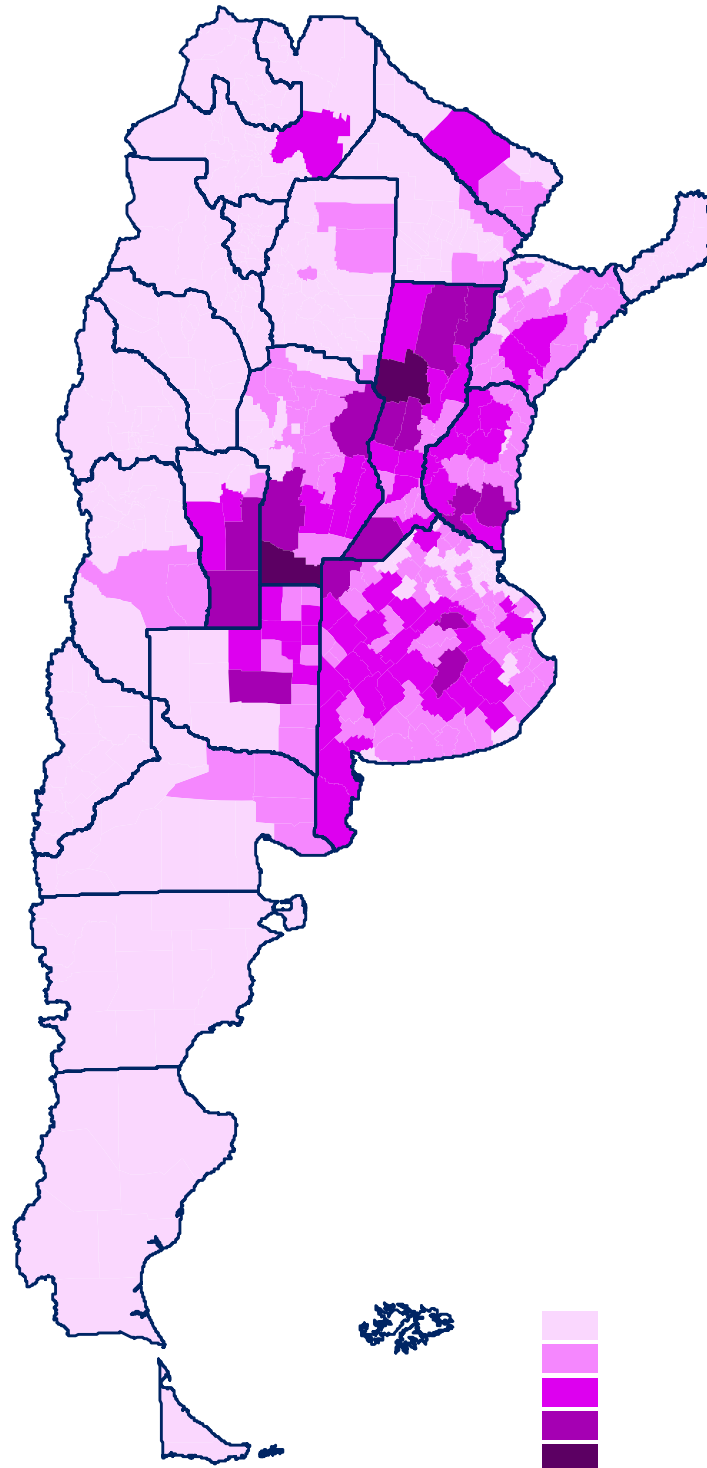

En los departamentos de destino de los movimientos bovinos se excluyen aquellos movilizados hacia frigoríficos, mataderos, frigoríficos con habilitación UE y Mercado Terminal



Saldo por Departamento de los movimientos de ingreso y egreso de bovinos - Año 2007

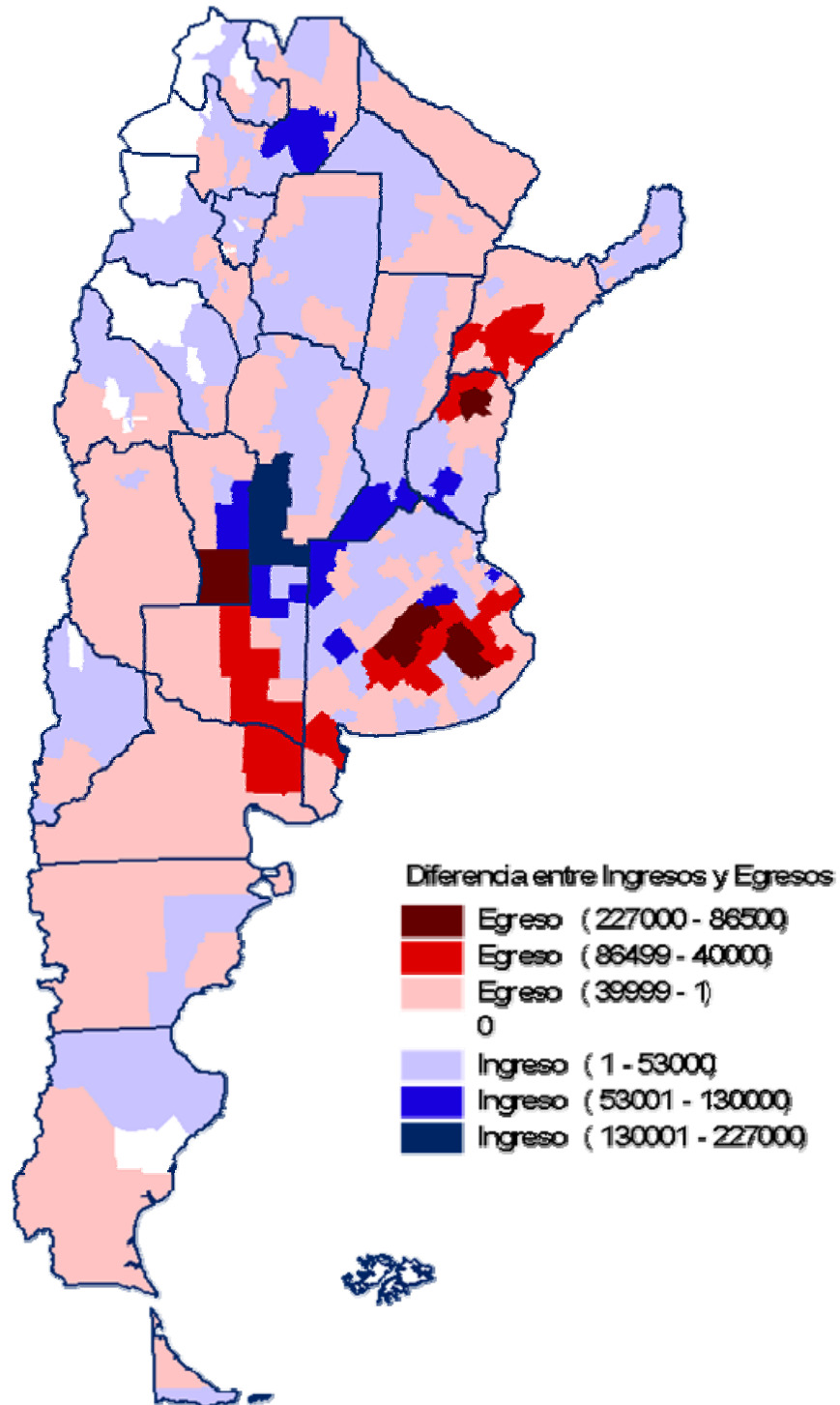

En los departamentos de origen y destino de los movimientos bovinos se excluyen aquellos movilizados hacia frigoríficos, mataderos, frigoríficos con habilitación UE y Mercado Terminal



Cantidad de Bovinos movilizados por categoría según Provincia de origen - Año 2007									
Provincia de Origen	Vacas	Vaquillonas	Novillos	Novillitos	Terneros	Ternereras	Toros	Bueyes	Total Animales
BUENOSAIRES	3,028,435	3,022,538	2,505,630	1,442,141	2,623,359	2,176,626	272,555	10	15,071,294
CATAMARCA	13,751	10,080	10,410	9,603	7,781	3,141	1,261	-	56,027
CHACO	236,874	139,001	175,426	169,601	176,259	91,043	25,190	38	1,013,432
CHUBUT	22,434	9,303	25,688	5,510	31,654	6,833	1,359	66	102,847
CORDOBA	811,157	870,010	978,164	534,668	414,330	296,270	63,137	47	3,967,783
CORRIENTES	573,661	267,672	345,612	248,019	412,292	230,056	39,625	85	2,117,022
ENTRE RIOS	672,902	507,211	757,488	399,755	419,892	310,828	47,635	2	3,115,713
FORMOSA	133,225	74,096	60,979	111,555	146,697	60,737	11,577	37	598,903
JUJUY	2,409	1,327	4,167	2,432	1,167	344	307	-	12,153
LA PAMPA	493,931	483,366	791,886	280,445	508,031	377,169	47,025	15	2,981,868
LA RIOJA	1,122	3,606	1,481	3,148	1,500	748	186	-	11,791
MENDOZA	72,141	27,462	21,946	23,048	99,204	57,496	8,074	51	309,422
MISIONES	11,728	13,911	26,767	11,262	7,709	4,299	1,674	389	77,739
NEUQUEN	3,275	3,981	4,912	3,334	5,052	3,559	494	4	24,611
RIO NEGRO	102,991	92,160	52,243	84,645	114,032	106,624	7,596	17	560,308
SALTA	60,510	53,664	95,659	45,165	20,533	16,066	6,738	2	298,337
SAN JUAN	655	281	646	238	753	390	132	-	3,095
SAN LUIS	254,518	196,783	237,876	124,482	238,603	162,294	25,149	1	1,239,706
SANTA CRUZ	1,546	1,329	3,360	409	2,953	585	327	-	10,509
SANTA FE	916,584	1,005,405	1,180,690	797,218	522,305	387,339	63,049	8	4,872,598
SANTIAGO DEL ESTERO	106,508	93,083	127,610	73,679	76,388	43,322	8,537	4	529,131
TIERRA DEL FUEGO	2,006	2,254	4,884	1,194	2,391	580	224	-	13,533
TUCUMAN	9,161	10,251	15,551	5,073	4,402	4,413	997	1	49,849
Total por Categoría	7,531,524	6,888,774	7,429,075	4,376,624	5,837,287	4,464,280	632,848	777	37,037,671

Fuente: Sistema de Gestión Sanitaria - Coordinación de Campo - Dirección Nacional de Sanidad Animal - SENASA

Vacas: Hembras bovinas que han tenido al menos una parición.

Vaquillonas: Hembras bovinas jóvenes que no han tenido parición alguna.

Novillos y novillitos: Machos bovinos castrados.

Terneros: Machos bovinos menores de 1 año. Pueden o no estar al pie de la madre.

Ternereras: Hembras bovinas menores de 1 año. Pueden o no estar al pie de la madre.

Toros: Machos bovinos destinados a la reproducción.

Bueyes y torunos: Machos adultos castrados para trabajo.



Cantidad de Bovinos movilizados por categoría según Provincia de origen - Año 2006									
Provincia de Origen	Vacas	Vaquillonas	Novillos	Novillitos	Terneros	Ternas	Toros	Bueyes	Total Animales
BUENOS AIRES	2,682,892	2,627,090	2,696,547	1,290,524	2,566,031	1,971,996	256,332	105	14,091,517
CATAMARCA	9,868	6,919	7,568	5,380	7,840	3,418	1,246	-	42,239
CHACO	203,999	115,274	160,749	141,858	180,066	91,601	23,398	29	916,974
CHUBUT	18,751	6,993	17,345	8,131	28,054	5,679	985	62	86,000
CORDOBA	680,445	730,903	1,077,275	485,995	431,492	266,378	60,427	113	3,733,028
CORRIENTES	512,874	218,864	279,191	183,526	476,558	272,600	35,801	55	1,979,469
ENTRE RIOS	498,323	341,989	573,266	264,571	415,432	296,160	40,020	49	2,429,810
FORMOSA	116,844	58,596	49,166	85,927	138,679	54,372	10,353	34	513,971
JUJUY	2,263	1,478	2,195	3,039	1,284	364	233	-	10,856
LA PAMPA	463,041	419,854	901,167	276,911	581,230	444,383	41,509	122	3,128,217
MENDOZA	88,302	23,861	18,397	15,322	132,262	76,735	8,080	-	362,959
MISIONES	8,336	9,240	18,998	4,293	6,171	2,831	1,158	220	51,247
NEUQUEN	512	400	617	1,050	707	337	22	4	3,649
RIO NEGRO	72,801	73,920	53,265	78,811	99,719	85,356	7,274	25	471,171
SALTA	37,478	34,028	81,884	18,336	21,285	7,821	5,051	-	205,883
SAN JUAN	1,804	598	929	479	2,282	445	305	-	6,842
SAN LUIS	245,160	157,483	211,308	91,446	260,808	173,640	22,717	-	1,162,562
SANTA CRUZ	1,687	1,295	3,116	694	1,809	431	194	-	9,226
SANTA FE	704,666	719,717	1,112,813	656,967	493,987	347,558	59,150	29	4,094,887
SANTIAGO DEL ESTERO	89,389	64,029	101,667	58,101	65,511	38,730	7,161	5	424,593
TIERRA DEL FUEGO	1,238	3,172	7,327	760	1,961	247	279	2	14,986
TUCUMAN	4,072	5,146	8,859	1,180	4,420	2,929	867	2	27,475
Total por Categoría	6,444,745	5,620,849	7,383,649	3,673,301	5,917,588	4,144,011	582,562	856	33,767,561

Fuente: Sistema de Gestión Sanitaria - Coordinación de Campo - Dirección Nacional de Sanidad Animal - SENASA

Vacas: Hembras bovinas que han tenido al menos una parición.

Vaquillonas: Hembras bovinas jóvenes que no han tenido parición alguna.

Novillos y novillitos: Machos bovinos castrados.

Terneros : Machos bovinos menores de 1 año. Pueden o no estar al pie de la madre.

Ternas : Hembras bovinas menores de 1 año. Pueden o no estar al pie de la madre.

Toros: Machos bovinos destinados a la reproducción.

Bueyes y torunos: Machos adultos castrados para trabajo.



Composición relativa por categoría según entidad de origen y destino - Año 2007

Entidad Origen del movimiento	Entidad Destino del movimiento	Vacas	Vaquillonas	Novillos	Novillitos	Terneros	Ternereras	Toros	Bueyes	Total
Establecimiento	Mercado Terminal	37.66%	25.27%	19.07%	10.23%	1.62%	2.57%	3.59%	0.00%	100.00%
	Remate Feria	24.36%	14.77%	7.71%	10.84%	23.22%	16.25%	2.85%	0.00%	100.00%
	Establecimiento	21.33%	13.61%	9.75%	12.07%	24.29%	17.43%	1.53%	0.00%	100.00%
	Frigorifico	14.34%	35.00%	27.31%	16.21%	2.30%	3.66%	1.19%	0.00%	100.00%
	Frigorifico UE	11.69%	2.68%	85.06%	0.39%	0.01%	0.02%	0.14%	0.00%	100.00%
	Exportación Paso Frontera	2.20%	74.73%	0.00%	0.00%	4.40%	0.00%	18.68%	0.00%	100.00%
	Matadero	33.13%	20.59%	24.98%	13.78%	2.58%	1.78%	3.11%	0.05%	100.00%
Total Establecimiento		19.98%	18.83%	21.23%	11.87%	15.12%	11.38%	1.58%	0.00%	100.00%
Remate Feria	Mercado Terminal	69.97%	10.10%	7.56%	1.88%	0.42%	0.00%	10.07%	0.00%	100.00%
	Remate Feria	23.03%	14.02%	4.92%	18.98%	16.76%	20.20%	2.09%	0.00%	100.00%
	Establecimiento	14.10%	15.30%	5.86%	12.92%	29.98%	19.97%	1.87%	0.00%	100.00%
	Frigorifico	48.98%	19.27%	16.12%	6.98%	0.93%	1.79%	5.92%	0.00%	100.00%
	Frigorifico UE									
	Matadero	48.64%	27.70%	14.02%	3.69%	0.73%	1.05%	4.17%	0.00%	100.00%
Total Remate Feria		23.47%	16.37%	8.60%	11.32%	22.18%	15.09%	2.96%	0.00%	100.00%
Total Movimientos Bovinos		20.30%	18.61%	20.07%	11.82%	15.77%	11.73%	1.71%	0.00%	100.00%

Fuente : Sistema de Gestión Sanitaria - Coordinación de Campo - Dirección Nacional de Sanidad Animal - SENASA

Vacas: Hembras bovinas que han tenido al menos una parición.

Vaquillonas: Hembras bovinas jóvenes que no han tenido parición alguna.

Novillos y novillitos: Machos bovinos castrados.

Terneros: Machos bovinos menores de 1 año. Pueden o no estar al pie de la madre.

Ternereras: Hembras bovinas menores de 1 año. Pueden o no estar al pie de la madre.

Toros: Machos bovinos destinados a la reproducción.

Bueyes y torunos: Machos adultos castrados para trabajo.



Composición relativa por categoría de los movimientos de animales bovinos según lugar de origen y destino - Año 2006

Lugar Origen del movimiento	Lugar Destino del movimiento	Vacas	Vaquillonas	Novillos	Novillitos	Terneros	Terneras	Toros	Bueyes	Total
Establecimiento	Mercado Terminal	29.29%	24.19%	30.77%	11.00%	0.88%	1.10%	2.76%	0.00%	100.00%
	Remate Feria	22.21%	13.97%	8.41%	9.97%	24.86%	17.89%	2.68%	0.00%	100.00%
	Establecimiento	20.11%	12.26%	8.61%	10.48%	27.70%	19.25%	1.59%	0.00%	100.00%
	Frigorifico	14.67%	31.42%	34.88%	16.08%	0.69%	1.01%	1.25%	0.00%	100.00%
	Frigorifico UE	8.51%	1.23%	89.84%	0.27%	0.00%	0.00%	0.15%	0.00%	100.00%
	Matadero	34.54%	18.71%	26.45%	12.75%	2.56%	1.74%	3.19%	0.06%	100.00%
Total Establecimiento		18.83%	16.64%	23.22%	10.83%	16.90%	11.97%	1.61%	0.00%	100.00%
Remate Feria	Mercado Terminal	56.41%	5.05%	8.40%	2.46%	0.46%	1.02%	26.21%	0.00%	100.00%
	Remate Feria	36.80%	13.84%	2.39%	8.45%	23.25%	10.26%	5.01%	0.00%	100.00%
	Establecimiento	12.71%	15.94%	6.37%	12.83%	30.59%	19.83%	1.72%	0.01%	100.00%
	Frigorifico	46.84%	18.97%	20.68%	6.64%	0.54%	0.54%	5.78%	0.00%	100.00%
	Frigorifico UE	45.30%	30.89%	14.97%	3.32%	0.76%	0.03%	4.73%	0.00%	100.00%
	Matadero	45.30%	30.89%	14.97%	3.32%	0.76%	0.03%	4.73%	0.00%	100.00%
Total Remate Feria		21.30%	16.71%	9.95%	11.26%	23.04%	14.97%	2.76%	0.00%	100.00%
Total Movimientos Bovinos		19.09%	16.65%	21.87%	10.88%	17.52%	12.27%	1.73%	0.00%	100.00%

Fuente : Sistema de Gestión Sanitaria - Coordinación de Campo - Dirección Nacional de Sanidad Animal - SENASA

Vacas: Hembras bovinas que han tenido al menos una parición.

Vaquillonas: Hembras bovinas jóvenes que no han tenido parición alguna.

Novillos y novillitos: Machos bovinos castrados.

Terneros : Machos bovinos menores de 1 año. Pueden o no estar al pie de la madre.

Terneras : Hembras bovinas menores de 1 año. Pueden o no estar al pie de la madre.

Toros: Machos bovinos destinados a la reproducción.

Bueyes y torunos: Machos adultos castrados para trabajo.



Distribución mensual de los movimientos bovinos por categoría - Año 2007

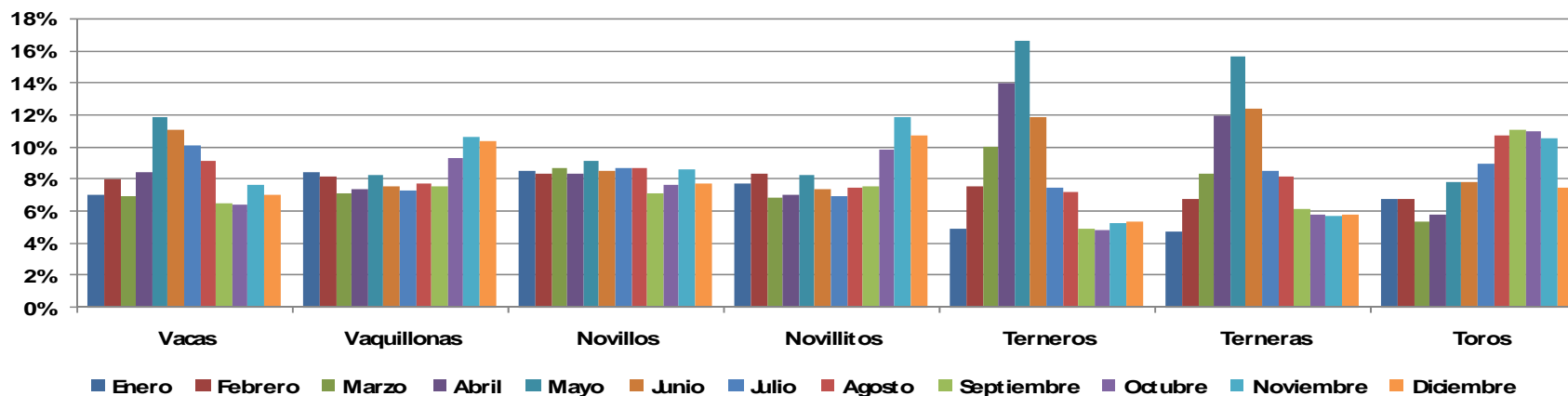

Fuente : Sistema de Gestión Sanitaria - Coordinación de Campo - Dirección Nacional de Sanidad Animal - SENASA

Distribución mensual de los movimientos bovinos por categoría - Año 2006

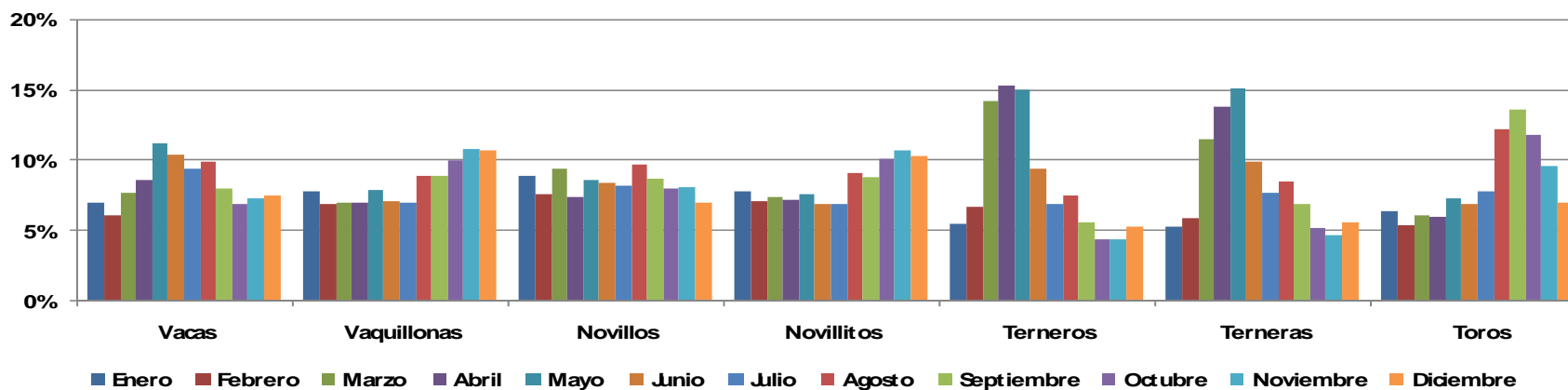



Cantidad de Vacas movilizadas por día para todo destino

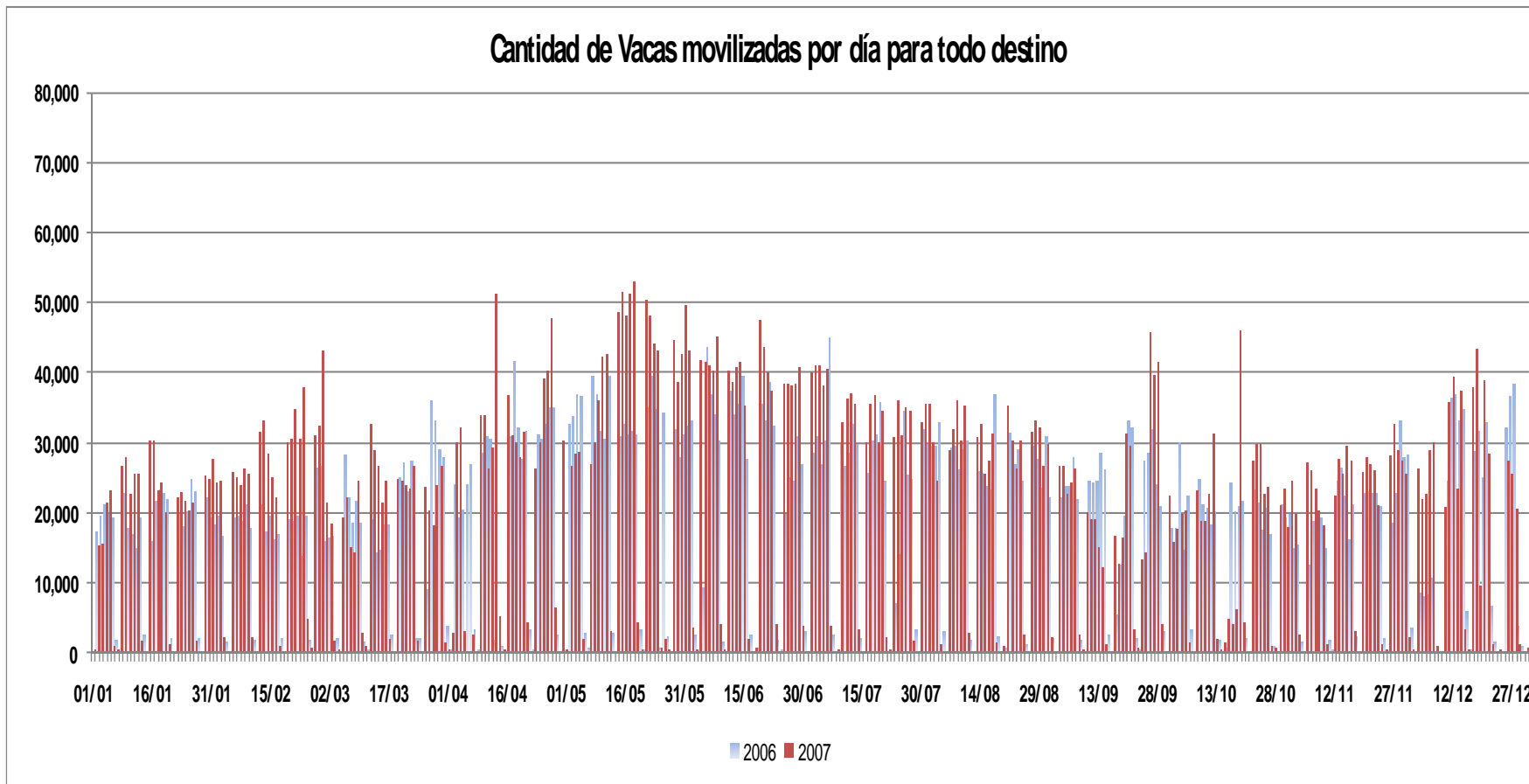

Fuente : Sistema de Gestión Sanitaria - Coordinación de Campo - Dirección Nacional de Sanidad Animal - SENASA

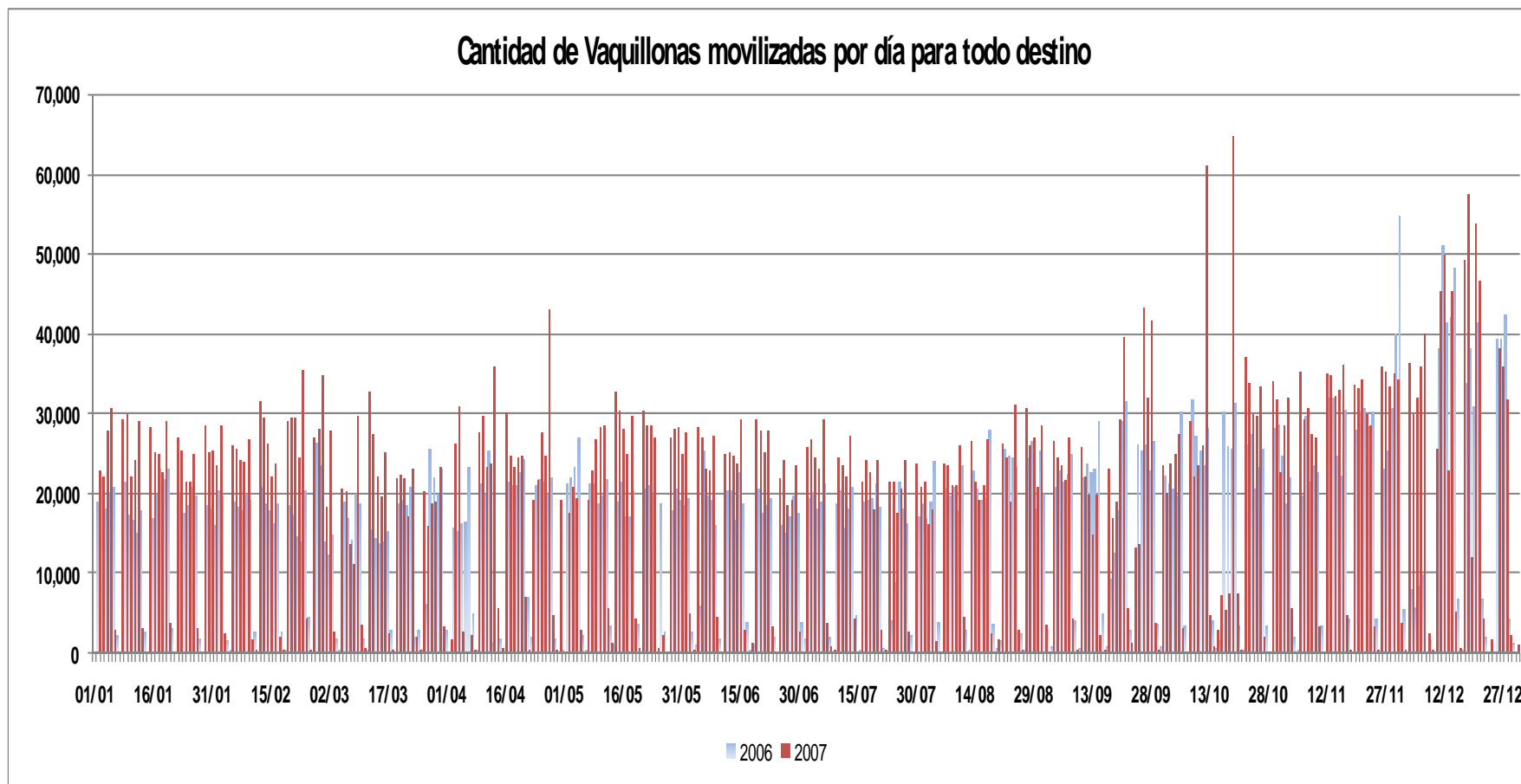

Fuente : Sistema de Gestión Sanitaria - Coordinación de Campo - Dirección Nacional de Sanidad Animal - SENASA

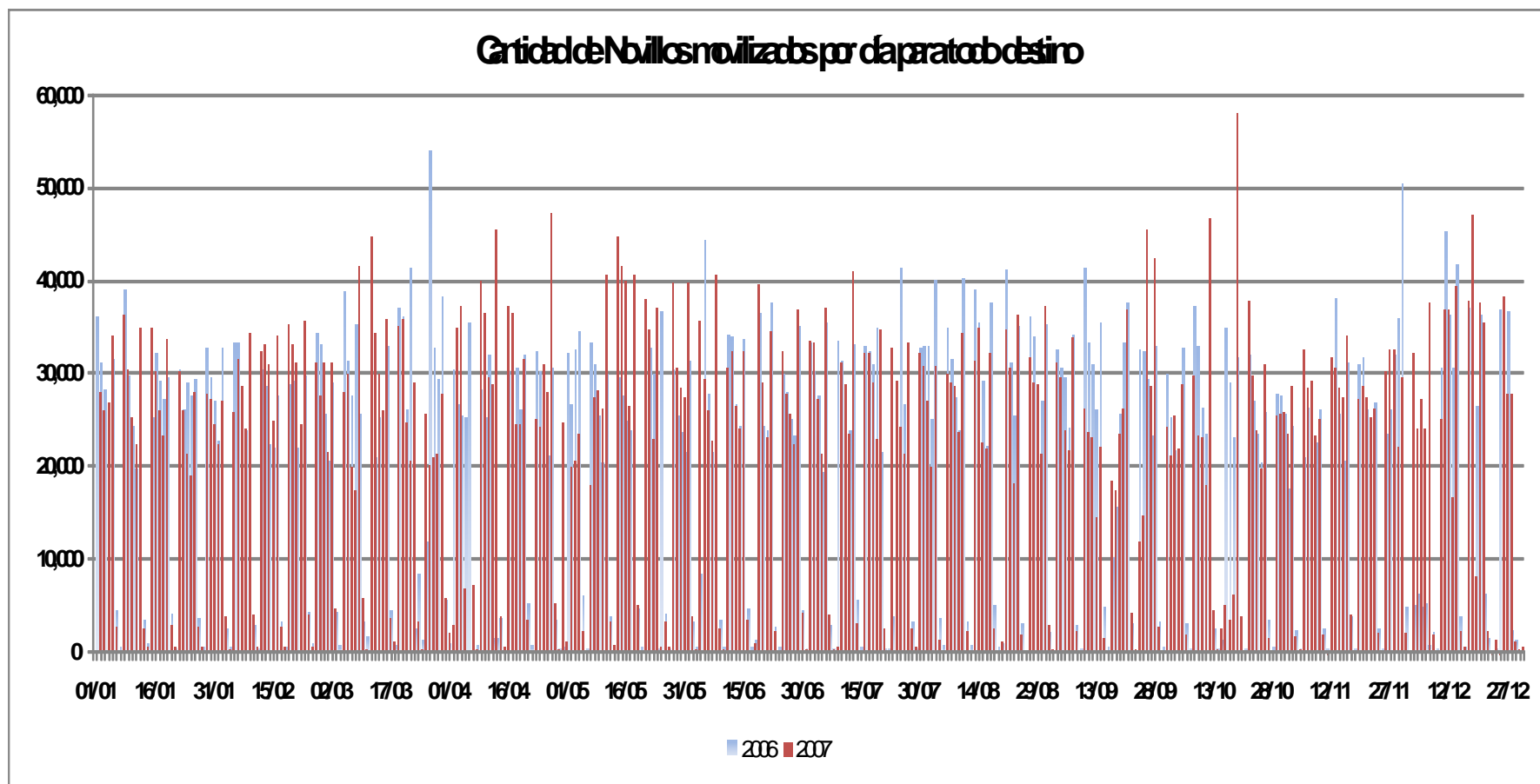

Fuente : Sistema de Gestión Sanitaria - Coordinación de Campo - Dirección Nacional de Sanidad Animal - SENASA

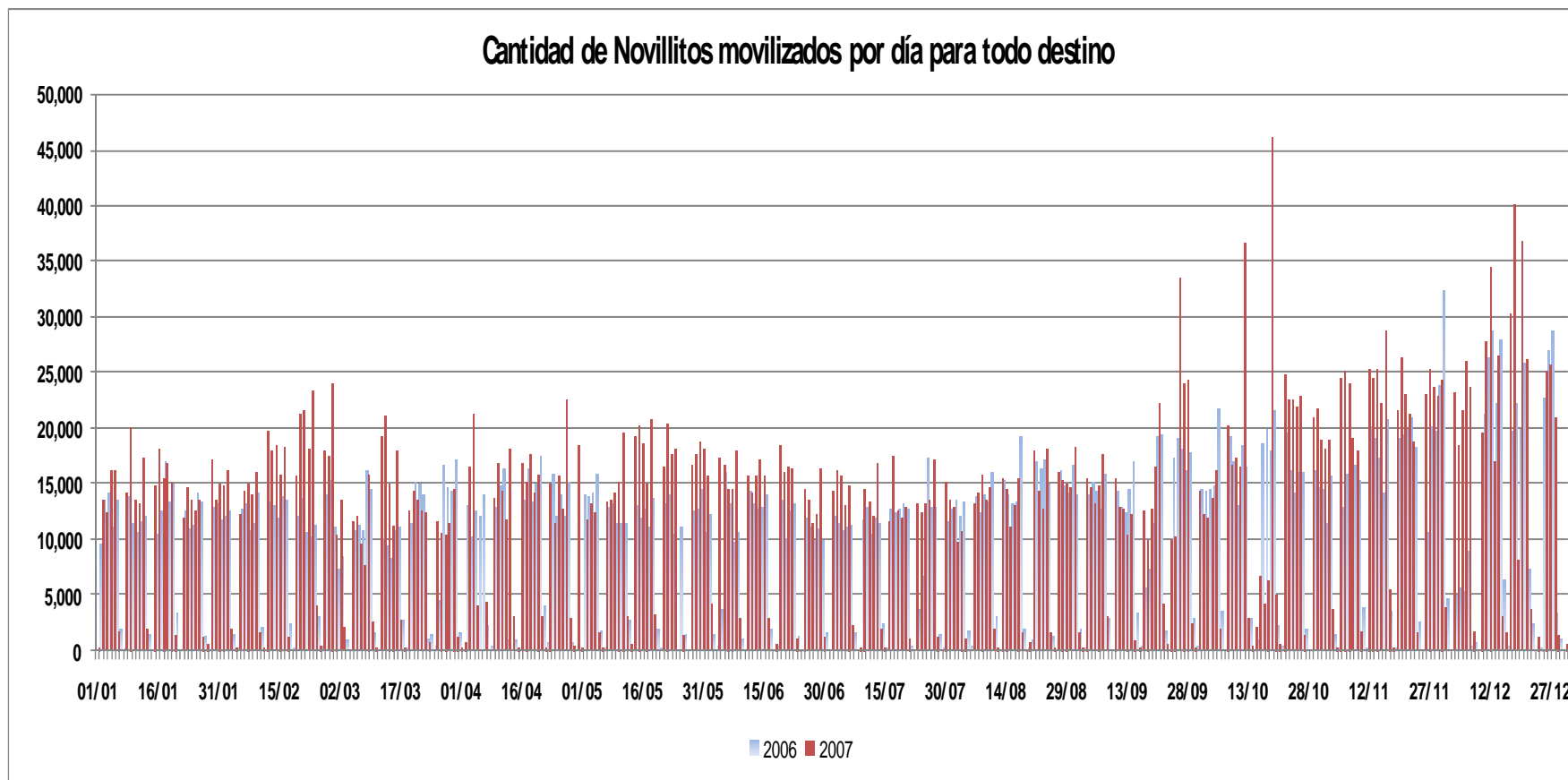

Fuente : Sistema de Gestión Sanitaria - Coordinación de Campo - Dirección Nacional de Sanidad Animal - SENASA

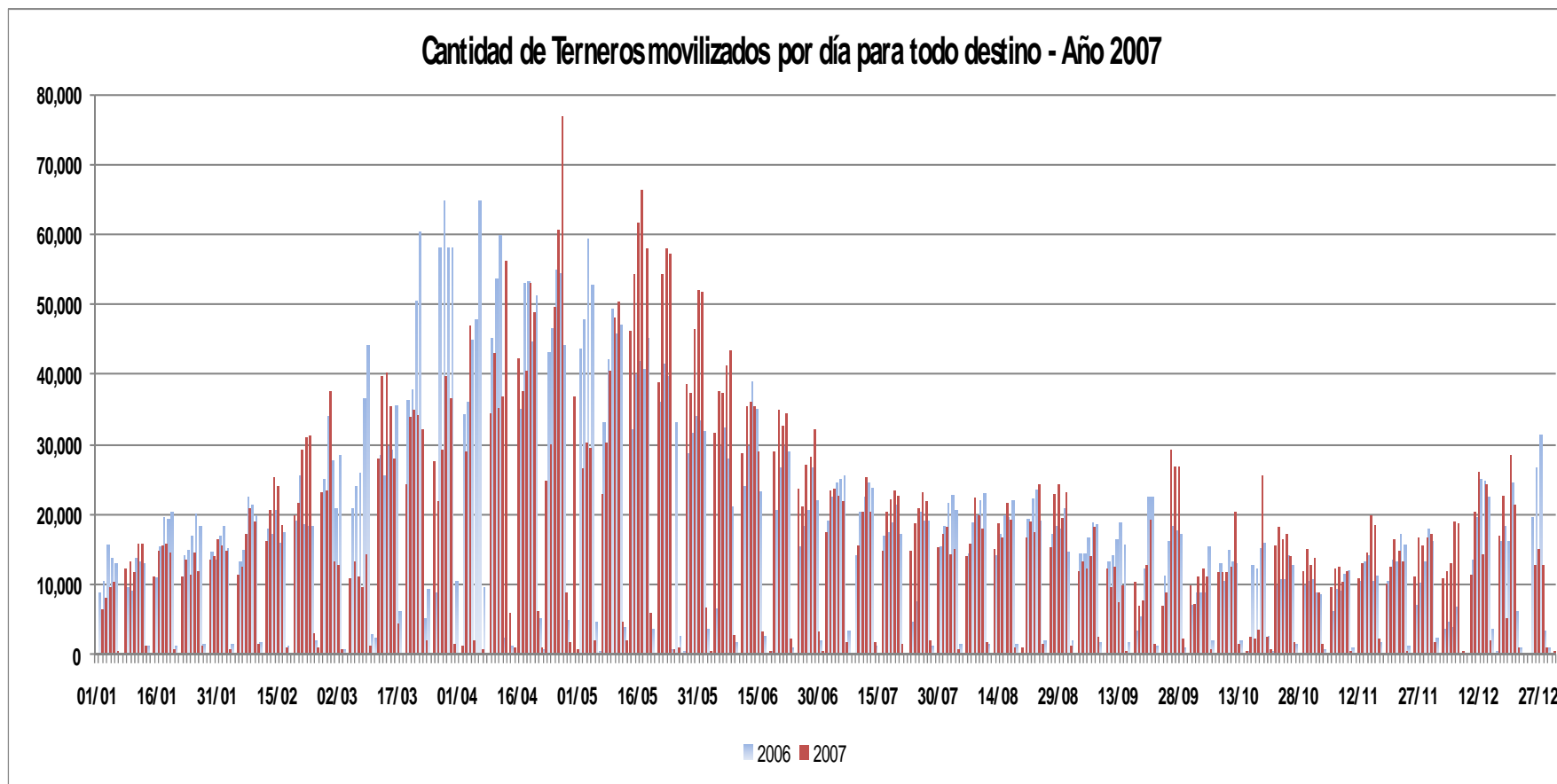

Fuente : Sistema de Gestión Sanitaria - Coordinación de Campo - Dirección Nacional de Sanidad Animal - SENASA

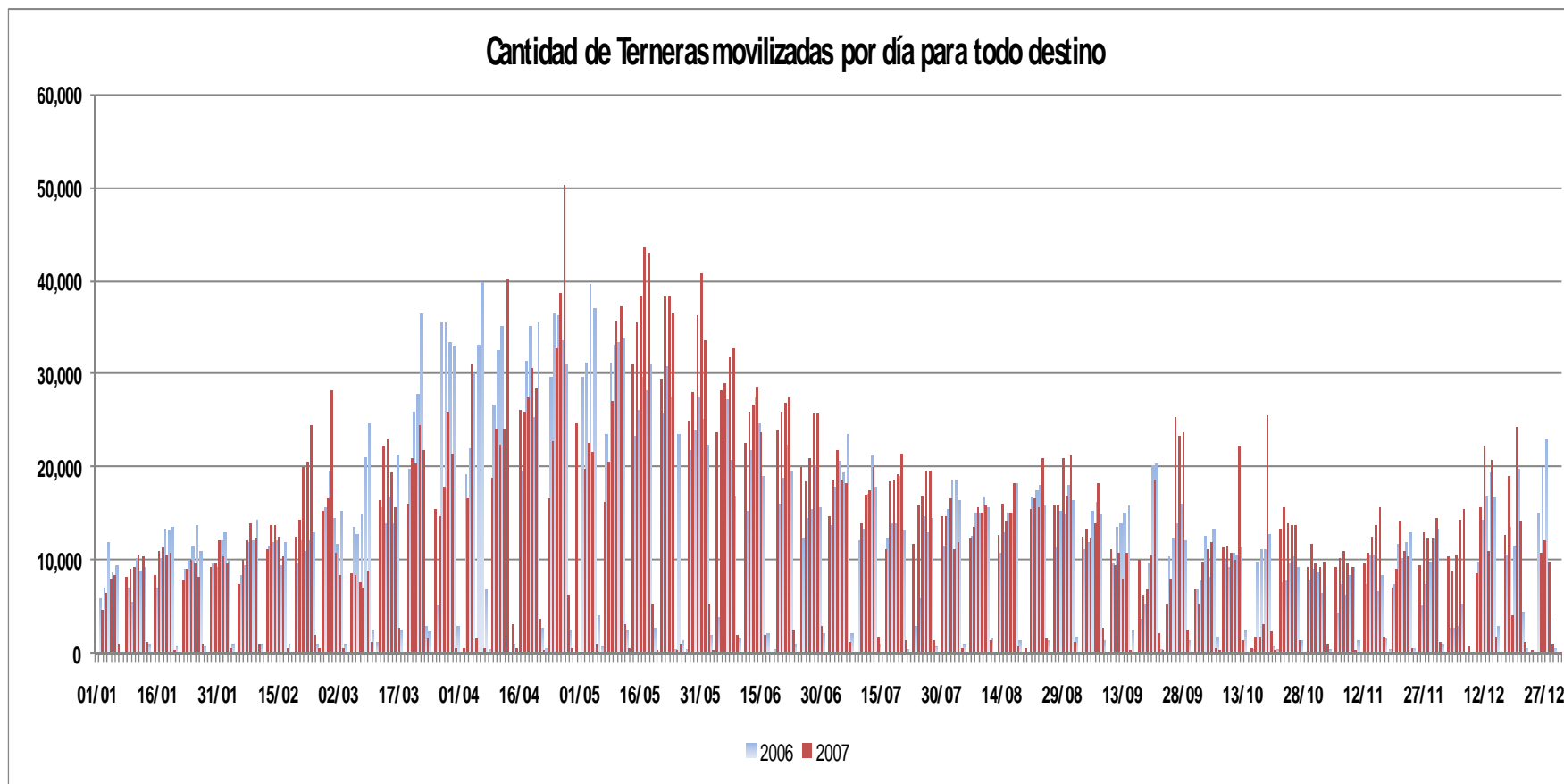

Fuente : Sistema de Gestión Sanitaria - Coordinación de Campo - Dirección Nacional de Sanidad Animal - SENASA

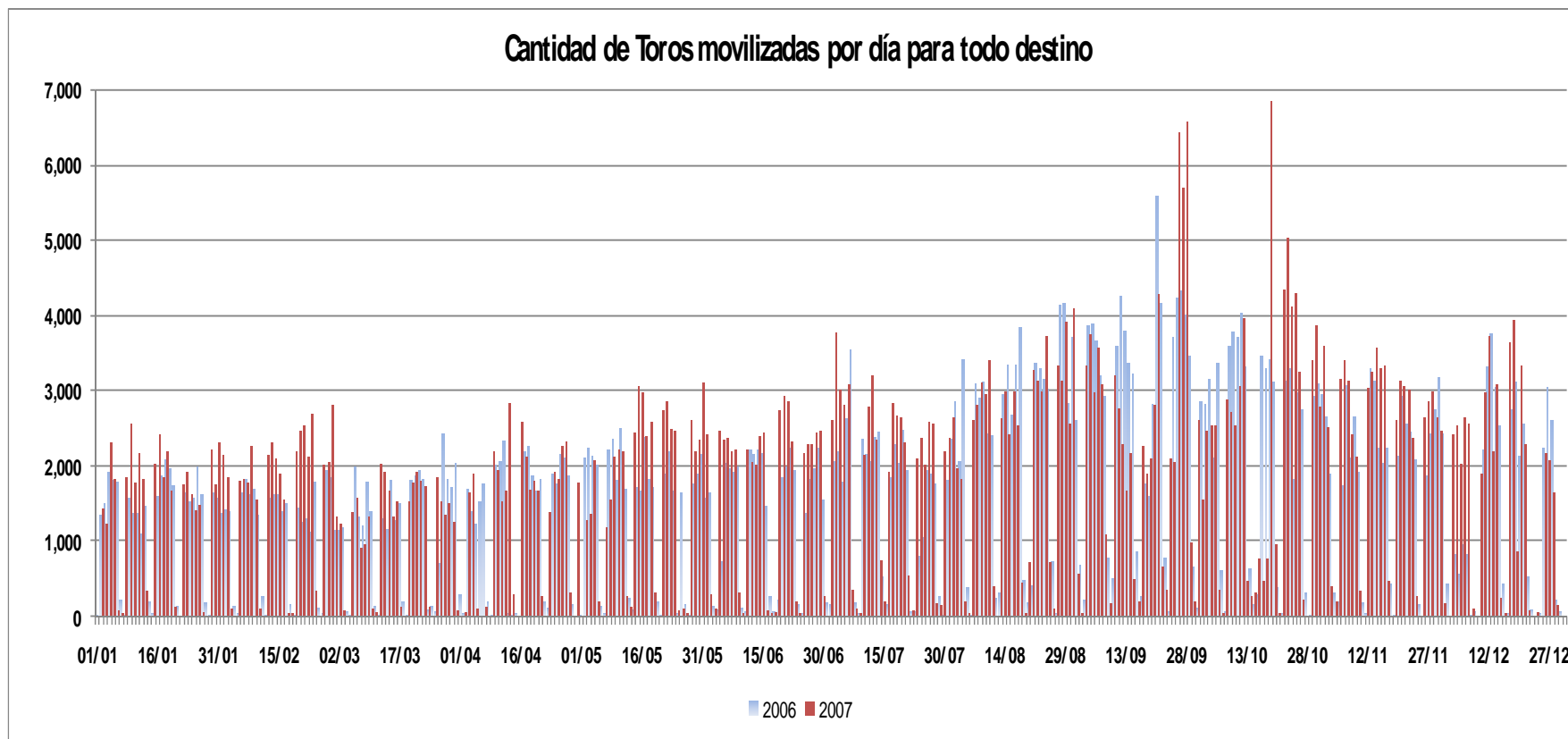

Fuente : Sistema de Gestión Sanitaria - Coordinación de Campo - Dirección Nacional de Sanidad Animal - SENASA



Origen de las vacas movilizadas para todo destino – Año 2007

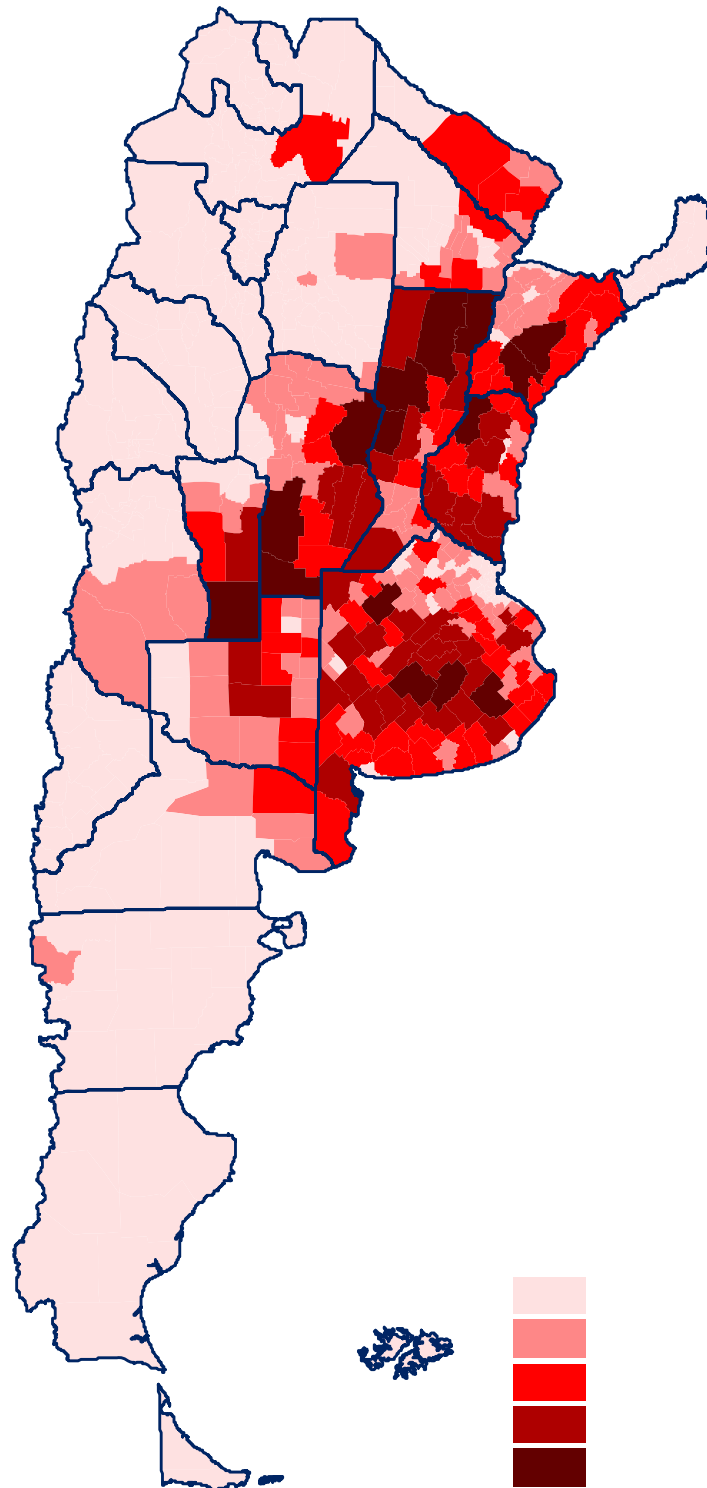



Destino de las vacas movilizadas – Año 2007

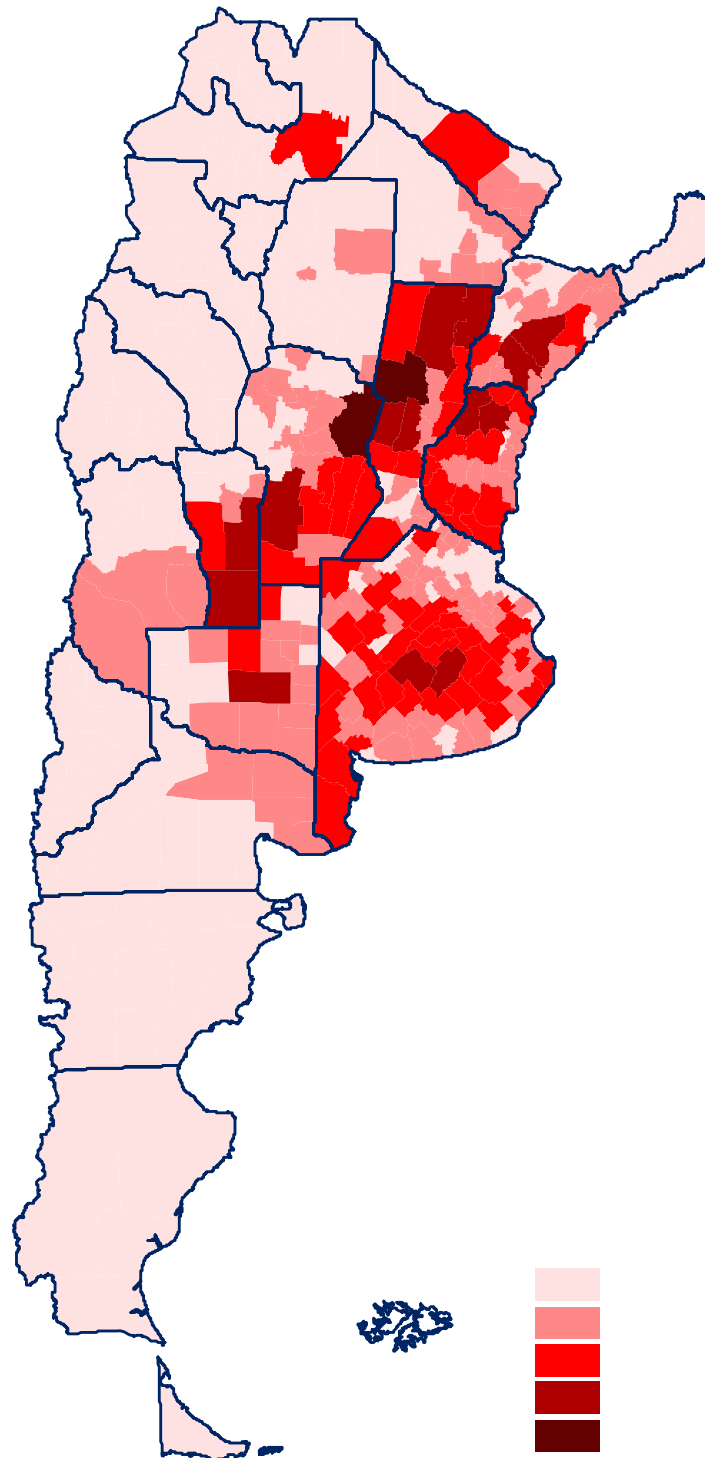

En los departamentos de destino de los movimientos bovinos se excluyen aquellos movilizados hacia frigoríficos, mataderos, frigoríficos con habilitación UE y Mercado Terminal



Origen de las vaquillonas movilizados para todo destino – Año 2007

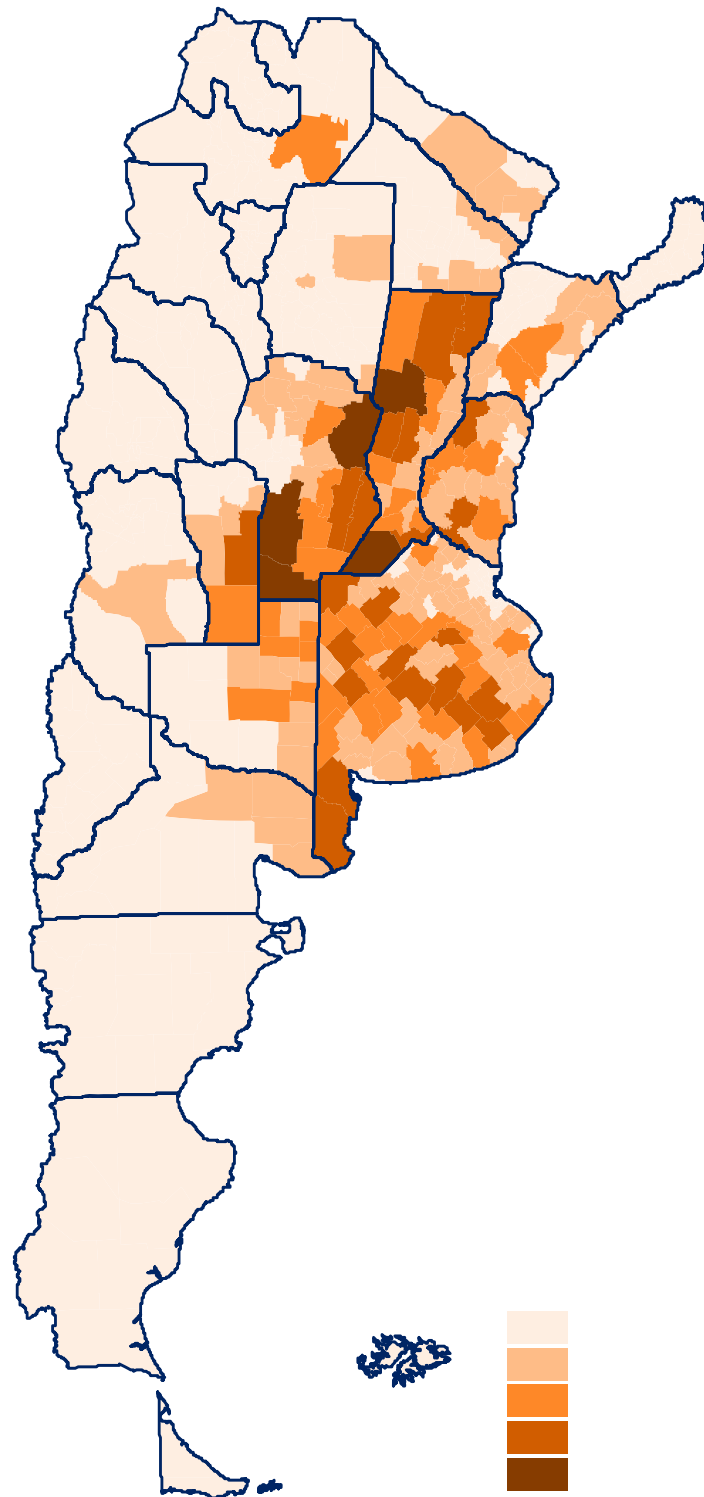



Destino de las vaquillonas movilizadas- Año 2007

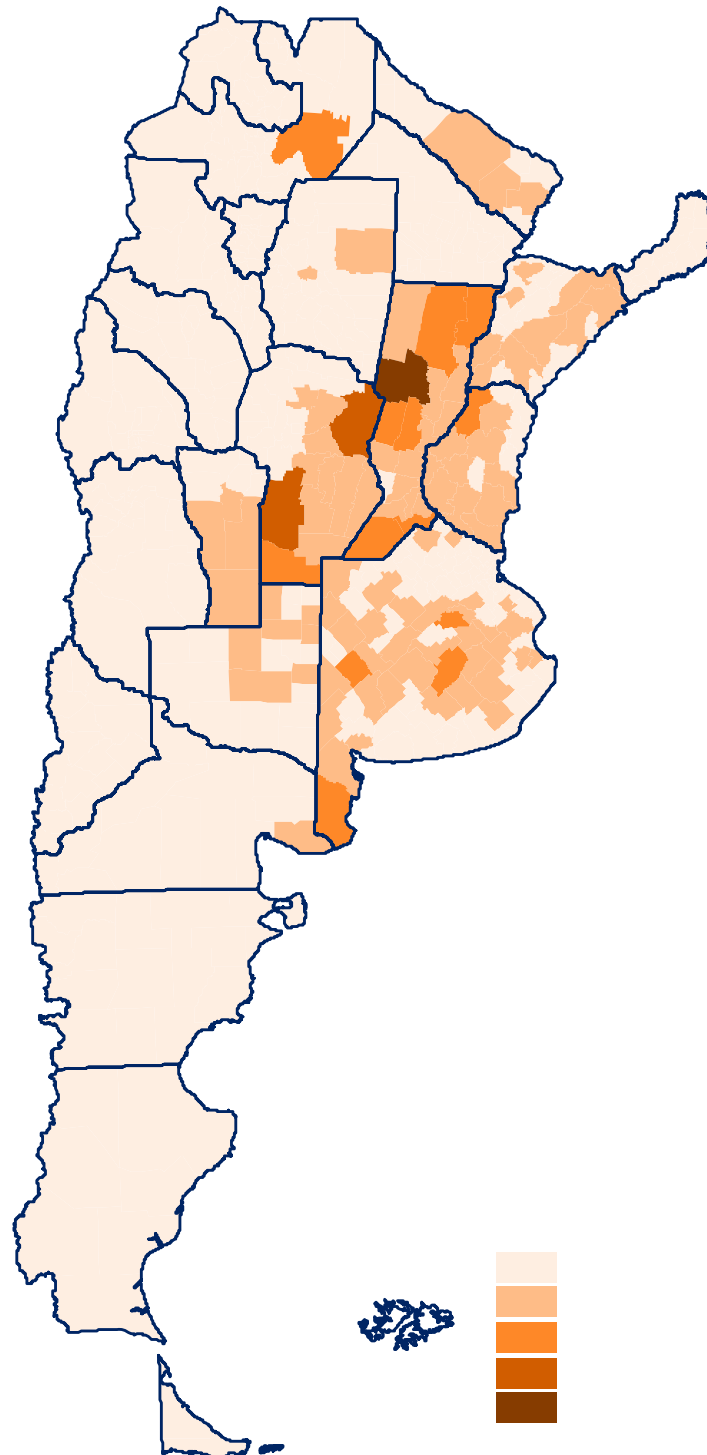

En los departamentos de destino de los movimientos bovinos se excluyen aquellos movilizados hacia frigoríficos, mataderos, frigoríficos con habilitación UE y Mercado Terminal



Origen de los novillos movilizados para todo destino – Año 2007

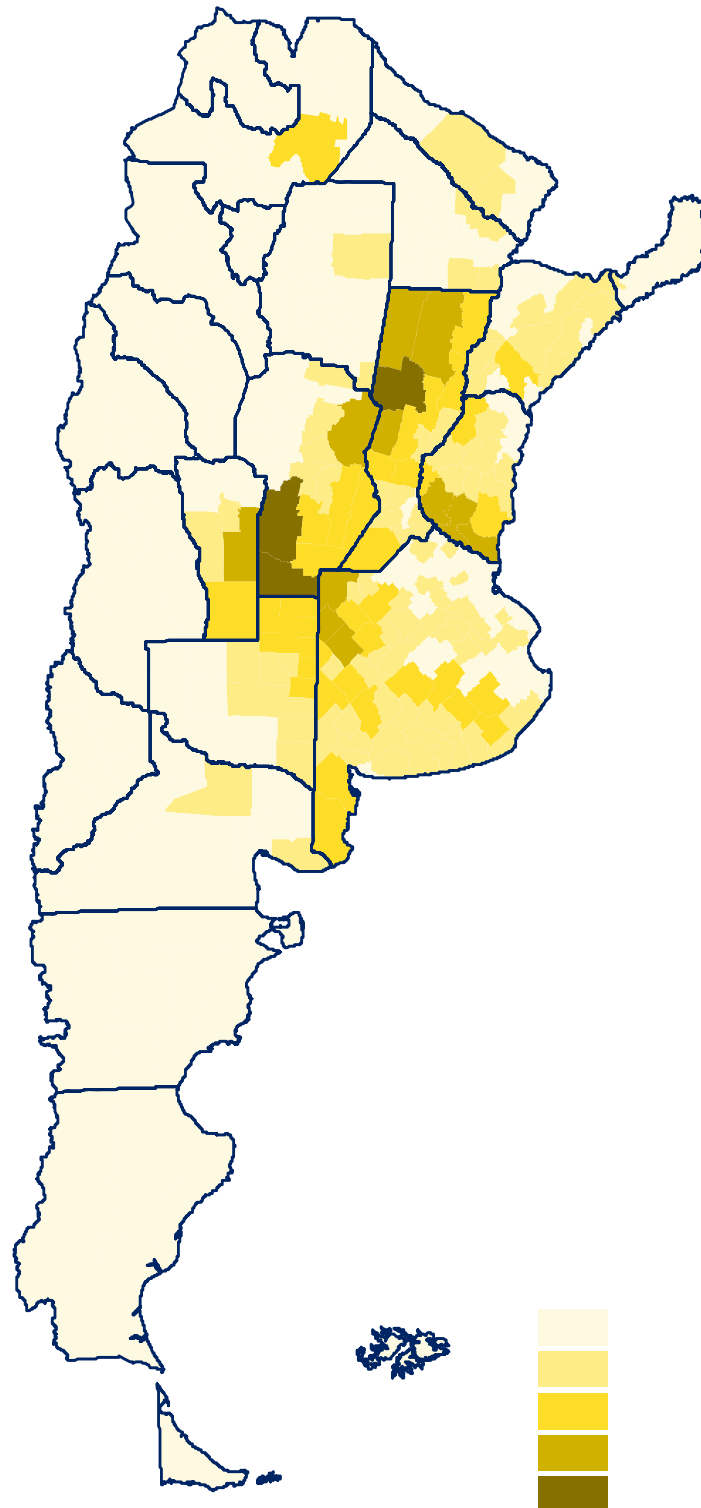



Destino de los novillos movilizados – Año 2007

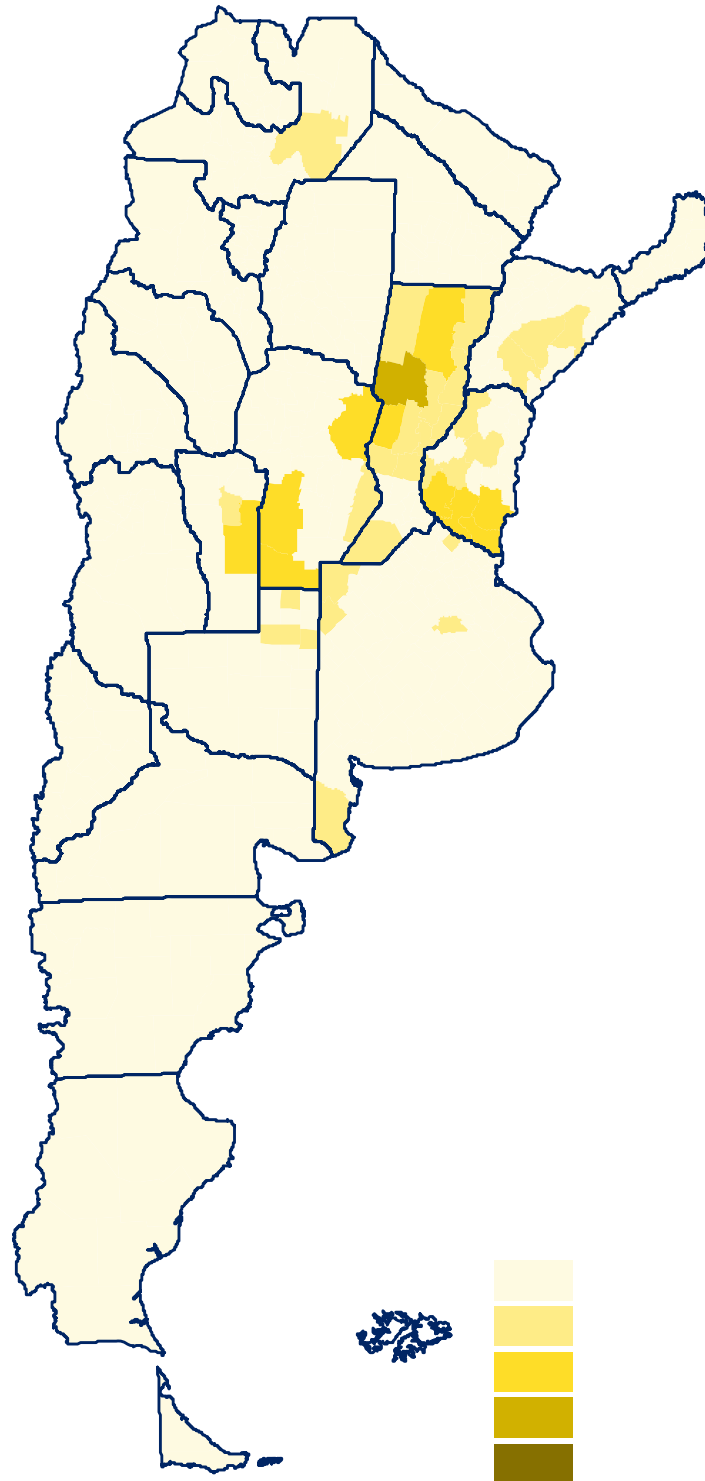

En los departamentos de destino de los movimientos bovinos se excluyen aquellos movilizados hacia frigoríficos, mataderos, frigoríficos con habilitación UE y Mercado Terminal



Origen de los novillitos movilizados para todo destino – Año 2007

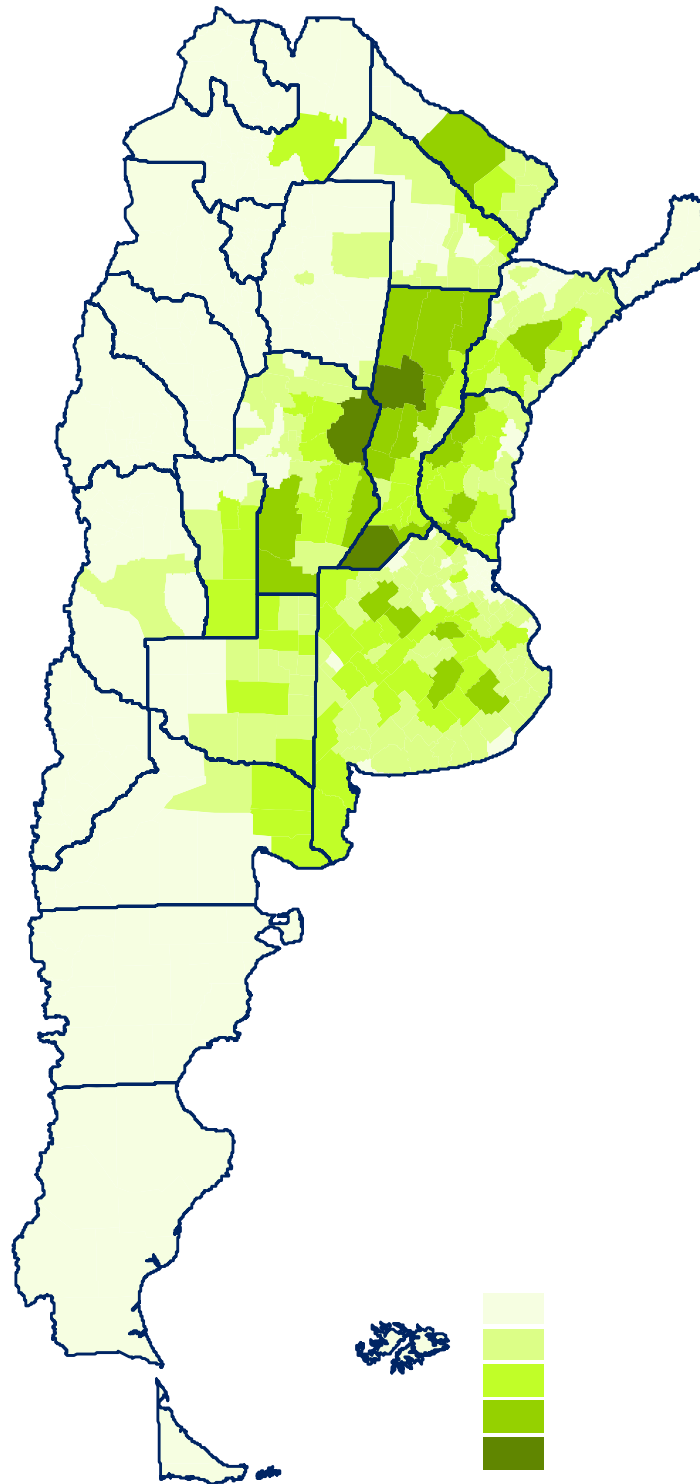



Destino de los novillitos movilizados– Año 2007

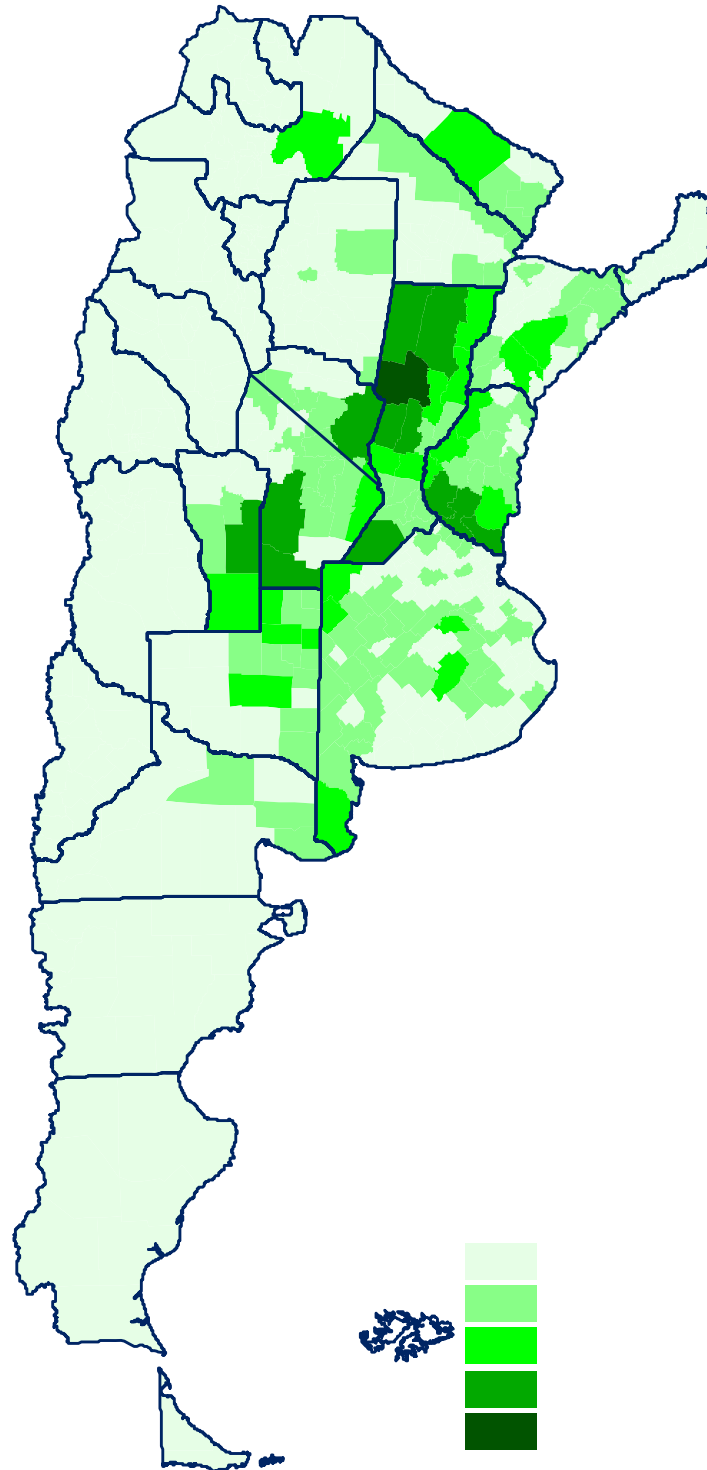

En los departamentos de destino de los movimientos bovinos se excluyen aquellos movilizados hacia frigoríficos, mataderos, frigoríficos con habilitación UE y Mercado Terminal



Origen de los terneros movilizados para todo destino – Año 2007

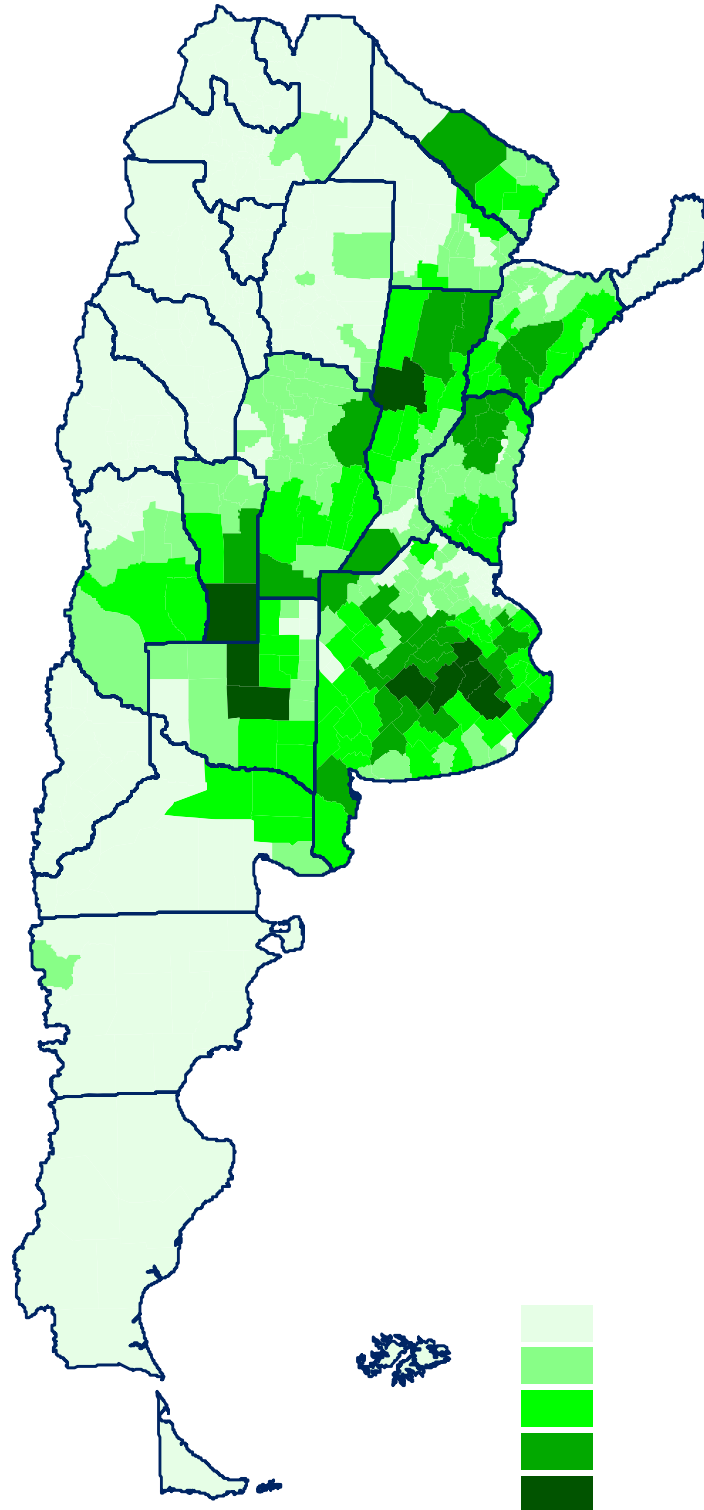



Destino de los terneros movilizados – Año 2007

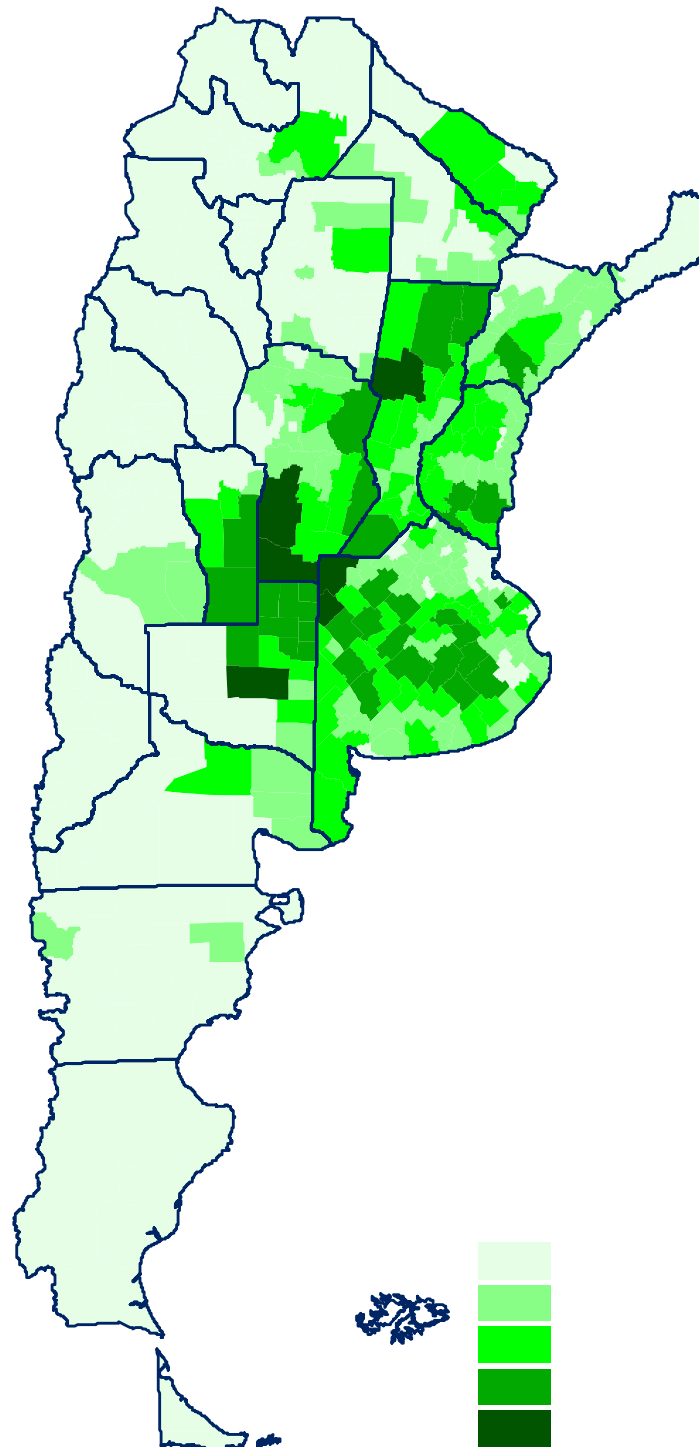

En los departamentos de destino de los movimientos bovinos se excluyen aquellos movilizados hacia frigoríficos, mataderos, frigoríficos con habilitación UE y Mercado Terminal



Origen de las terneras movilizados para todo destino – Año 2007

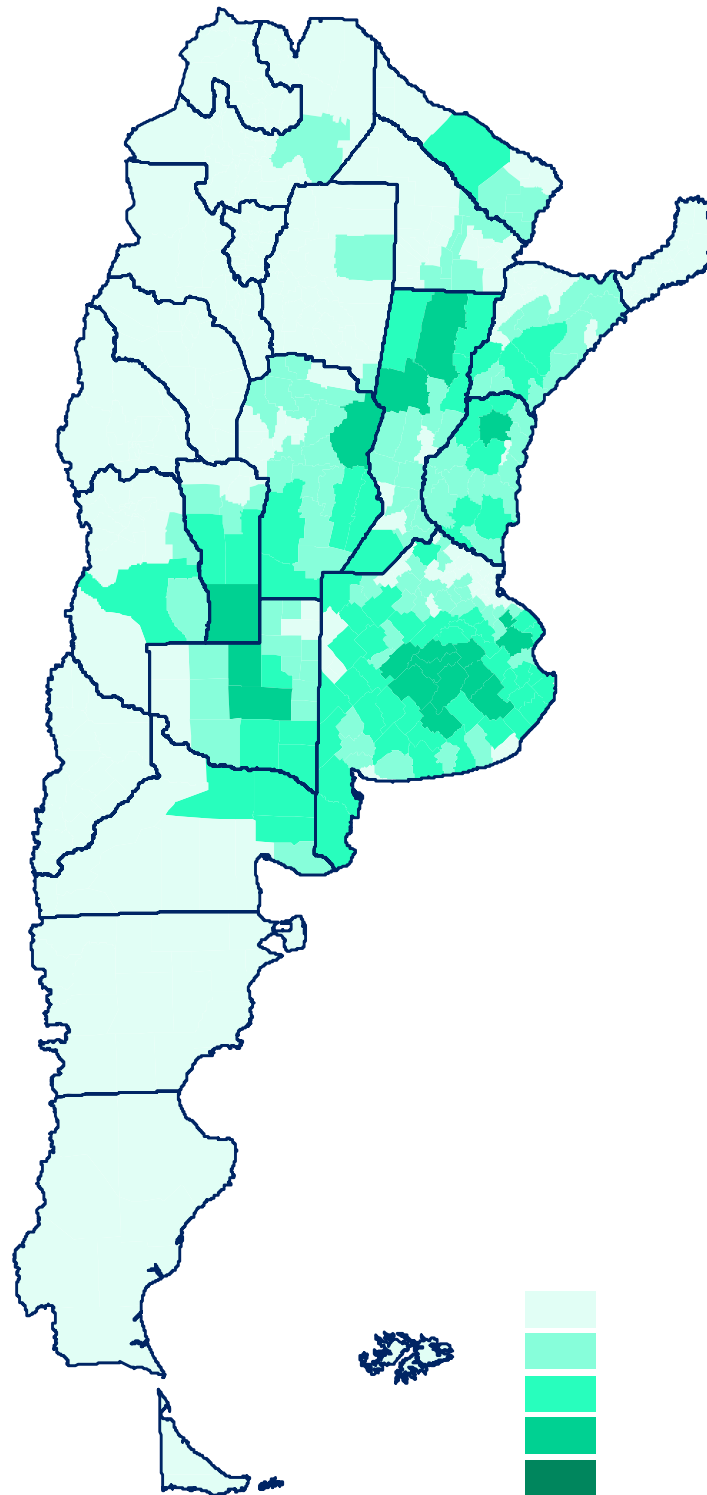



Destino de las terneras movilizadas- Año 2007

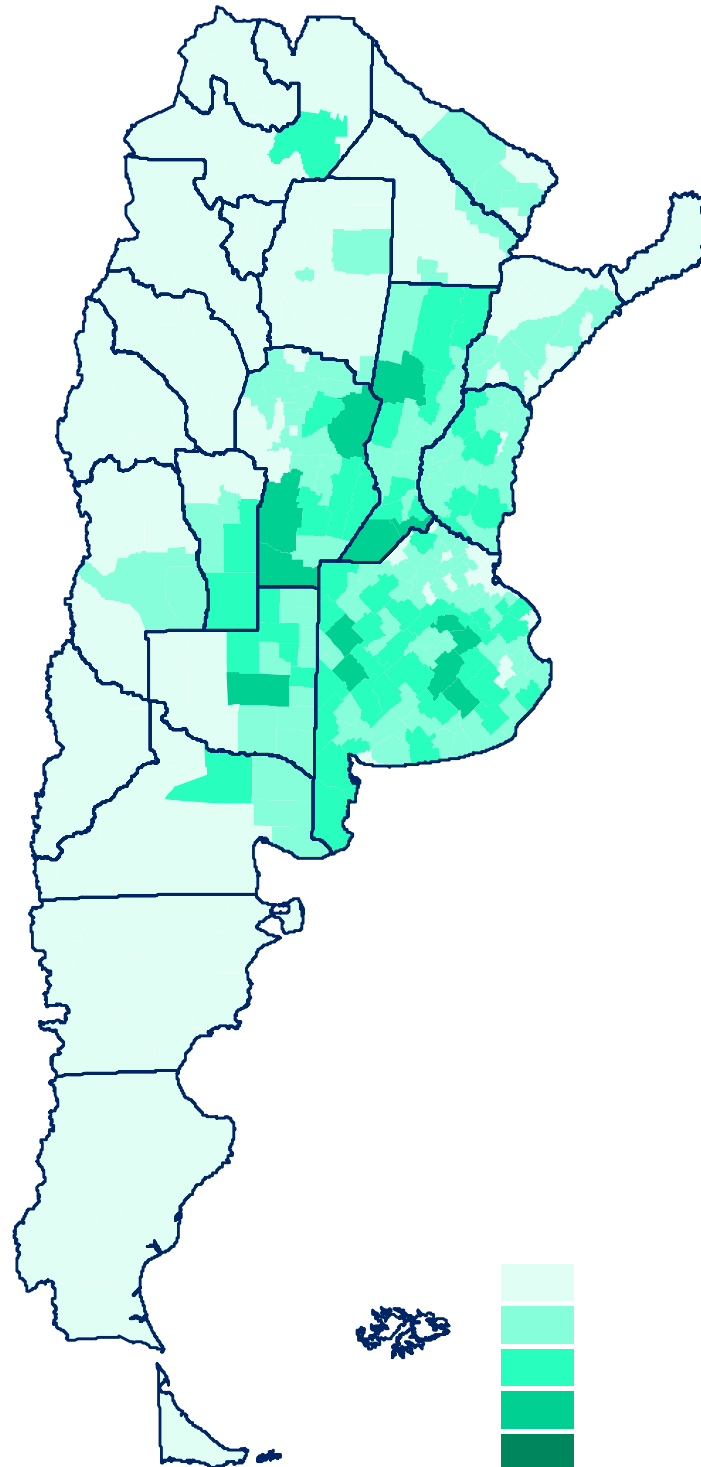

En los departamentos de destino de los movimientos bovinos se excluyen aquellos movilizados hacia frigoríficos, mataderos, frigoríficos con habilitación UE y Mercado Terminal



Origen de los toros movilizados para todo destino – Año 2007

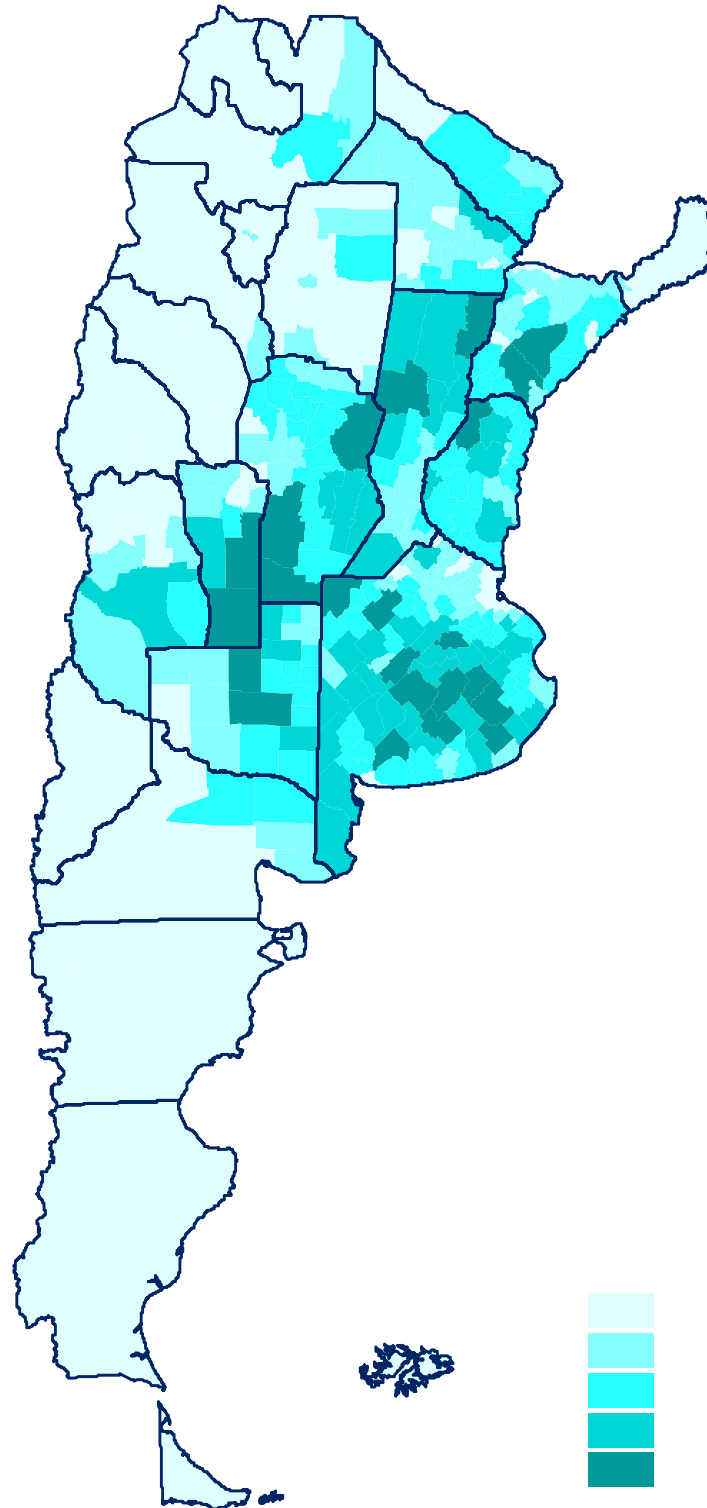



Destino de los toros movilizados – Año 2007

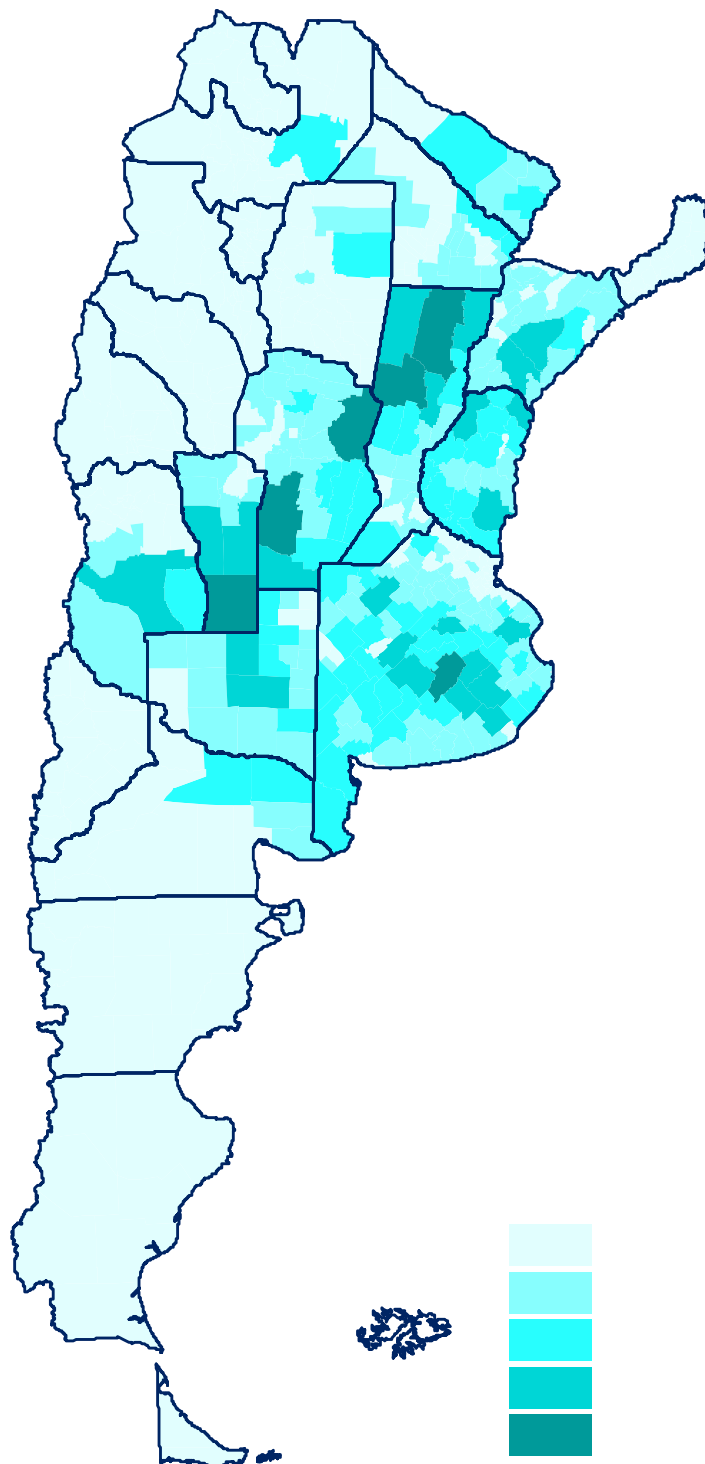

En los departamentos de destino de los movimientos bovinos se excluyen aquellos movilizados hacia frigoríficos, mataderos, frigoríficos con habilitación UE y Mercado Terminal



Cantidad de Establecimientos y Unidades Productivas con movimientos de bovinos				
Provincia	2007		2006	
	Establecimientos	Unidades Productivas	Establecimientos	Unidades Productivas
BUENOS AIRES	50,739	67,270	50,121	66,964
CATAMARCA	643	1,291	711	1,234
CORDOBA	20,110	24,388	20,692	24,986
CORRIENTES	11,364	21,898	10,288	18,964
CHACO	10,429	19,521	9,798	18,423
CHUBUT	1,263	1,319	1,171	1,200
ENTRE RIOS	17,770	26,924	16,344	23,903
FORMOSA	6,602	11,158	6,996	11,235
JUJUY	225	412	183	291
LA PAMPA	8,980	13,275	8,721	13,112
LA RIOJA	164	210	33	37
MENDOZA	1,719	2,964	1,773	3,115
MISIONES	1,784	1,998	1,441	1,606
NEUQUEN	141	163	41	50
RIO NEGRO	2,330	3,320	2,298	3,265
SALTA	2,372	4,672	1,998	3,826
SAN JUAN	69	75	149	181
SAN LUIS	4,946	8,029	4,932	7,724
SANTA CRUZ	97	99	83	84
SANTA FE	23,310	34,098	23,108	33,266
SANTIAGO DEL ESTERO	3,389	5,665	3,118	4,837
TIERRA DEL FUEGO	56	60	60	68
TUCUMAN	492	593	407	433
Total	168,994	249,402	164,466	238,804

Fuente : Sistema de Gestión Sanitaria - Coordinación de Campo - Dirección Nacional de Sanidad Animal - SENASA

Se define como establecimiento la superficie de tierra contigua, aunque fuese atravesada por algún accidente geográfico como arroyos, ríos, u obras de infraestructura como caminos, rutas, ferrocarril, etc.; donde se realice cualquier tipo de producción agropecuaria.

El concepto de unidad productiva se utiliza para individualizar e identificar a cada uno de los titulares - persona física o jurídica - que poseen ganado dentro de un mismo establecimiento agropecuario.

A los fines de la obtención del cuadro anterior, se incluyeron para contabilizar los establecimientos y unidades productivas que participaron en los años 2007 y 2006 en los movimientos de ganado bovino, ya sea como origen y/o como destino de al menos una cabeza, los siguientes tipos de movimientos:

- Bovinos salidos de establecimientos con destino a otros establecimientos, frigoríficos, mataderos, frigoríficos con faena a Unión Europea, remates y mercado terminal;
- Bovinos salidos de predio de remate con destino a establecimientos



Estratificación de unidades productivas por cantidad de animales bovinos salidos - Año 2007										
Provincia de origen	1 - 100	101 - 200	201 - 500	501 - 1000	1001 - 2000	2001 - 5000	5001 - 10000	10001 - 20000	Mas de 20000	Total
BUENOS AIRES	32,859	11,904	10,711	3,915	1,499	544	83	14	6	61,535
CATAMARCA	1,093	35	35	20	5	2				1,190
CORDOBA	13,863	3,477	2,609	825	359	148	23	4		21,308
CORRIENTES	14,397	1,330	1,325	535	239	103	14	2		17,945
CHACO	14,697	1,019	703	185	61	25	2	3		16,695
CHUBUT	800	145	105	19	5	2				1,076
ENTRE RIOS	17,122	2,700	2,056	672	279	98	9	3		22,939
FORMOSA	8,502	491	345	122	53	23	2			9,537
JUJUY	308	10	10	1	2					331
LA PAMPA	5,441	2,542	2,321	805	309	88	5			11,511
LA RIOJA	126	9	3				1			139
MENDOZA	1,847	348	268	80	25	4	1			2,573
MISIONES	1,250	59	36	11	4	1		1		1,362
NEUQUEN	55	17	16	10	6					104
RIO NEGRO	1,551	557	533	158	37	10	2			2,848
SALTA	3,868	134	115	44	22	16	4	1	1	4,205
SAN JUAN	57	3	3							63
SAN LUIS	4,783	753	690	334	118	65	11	1		6,755
SANTA CRUZ	32	19	10	1	2					64
SANTA FE	19,348	4,923	3,606	998	379	137	30	3	1	29,425
SANTIAGO DEL ESTERO	3,884	373	378	121	62	19	4			4,841
TIERRA DEL FUEGO	19	15	21	3	1					59
TUCUMAN	388	32	24	19	7	2				472
Total	146,290	30,895	25,923	8,878	3,474	1,287	191	32	8	216,978

Fuente: Sistema de Gestión Sanitaria - Coordinación de Campo - Dirección Nacional de Sanidad Animal - SENASA

A los fines de la obtención del cuadro anterior, se incluyeron para esta estratificación sólo las unidades productivas que tomaron parte durante el año 2007 en los movimientos de salida de ganado bovino, ya sea con destino a otros establecimientos, frigoríficos, mataderos, frigoríficos habilitados con faena a Unión Europea, remates feria y mercado terminal. Por lo tanto, el total de unidades productivas obtenidas en este cuadro no debe coincidir con el obtenido en la página precedente.



Estratificación de unidades productivas por cantidad de animales bovinos ingresados - Año 2007										
Provincia de origen	1 - 100	101 - 200	201 - 500	501 - 1000	1001 - 2000	2001 - 5000	5001 - 10000	10001 - 20000	Mas de 20000	Total
BUENOS AIRES	23,818	5,498	4,734	1,725	638	281	49	15	5	36,763
CATAMARCA	156	22	31	12	2	1				224
CORDOBA	8,554	1,745	1,500	480	233	111	17	3		12,643
CORRIENTES	7,844	953	846	317	123	50	8	1		10,142
CHACO	7,340	578	433	106	43	19	2			8,521
CHUBUT	539	87	65	10	4					705
ENTRE RIOS	9,792	1,868	1,388	449	170	57	5	3		13,732
FORMOSA	2,993	321	253	109	28	10	1			3,715
JUJUY	101	10	4	5	2					122
LA PAMPA	4,603	1,545	1,452	512	188	53	2			8,355
LA RIOJA	75	19	4					1		99
MENDOZA	1,133	182	137	46	18	4	1			1,521
MISIONES	1,046	57	37	9	4	1		1		1,155
NEUQUEN	77	13	11	4	1					106
RIO NEGRO	1,276	291	177	46	21	4	2			1,817
SALTA	762	109	97	42	30	16	3	2	2	1,063
SAN JJAN	16	3		1						20
SAN LUIS	2,601	539	506	191	86	33	4	1		3,961
SANTA CRUZ	39	4	1	1						45
SANTA FE	13,518	2,933	2,132	666	238	96	23	4	1	19,611
SANTIAGO DEL ESTERO	1,488	284	303	120	45	23	1			2,264
TIERRA DEL FUEGO	18	4	4	3						29
TUCUMAN	177	17	18	11	3	2				228
Total	87,966	17,082	14,133	4,865	1,877	761	118	31	8	126,841

Fuente: Sistema de Gestión Sanitaria - Coordinación de Campo - Dirección Nacional de Sanidad Animal - SENASA

A los fines de la obtención del cuadro anterior, se incluyeron para esta estratificación sólo las unidades productivas que tomaron parte durante el año 2007 en los movimientos de recepción de ganado bovino, ya sea proveniente de otros establecimientos, o predios de remates. Por lo tanto, el total de unidades productivas obtenidas en este cuadro no debe coincidir con el obtenido en la página precedente.

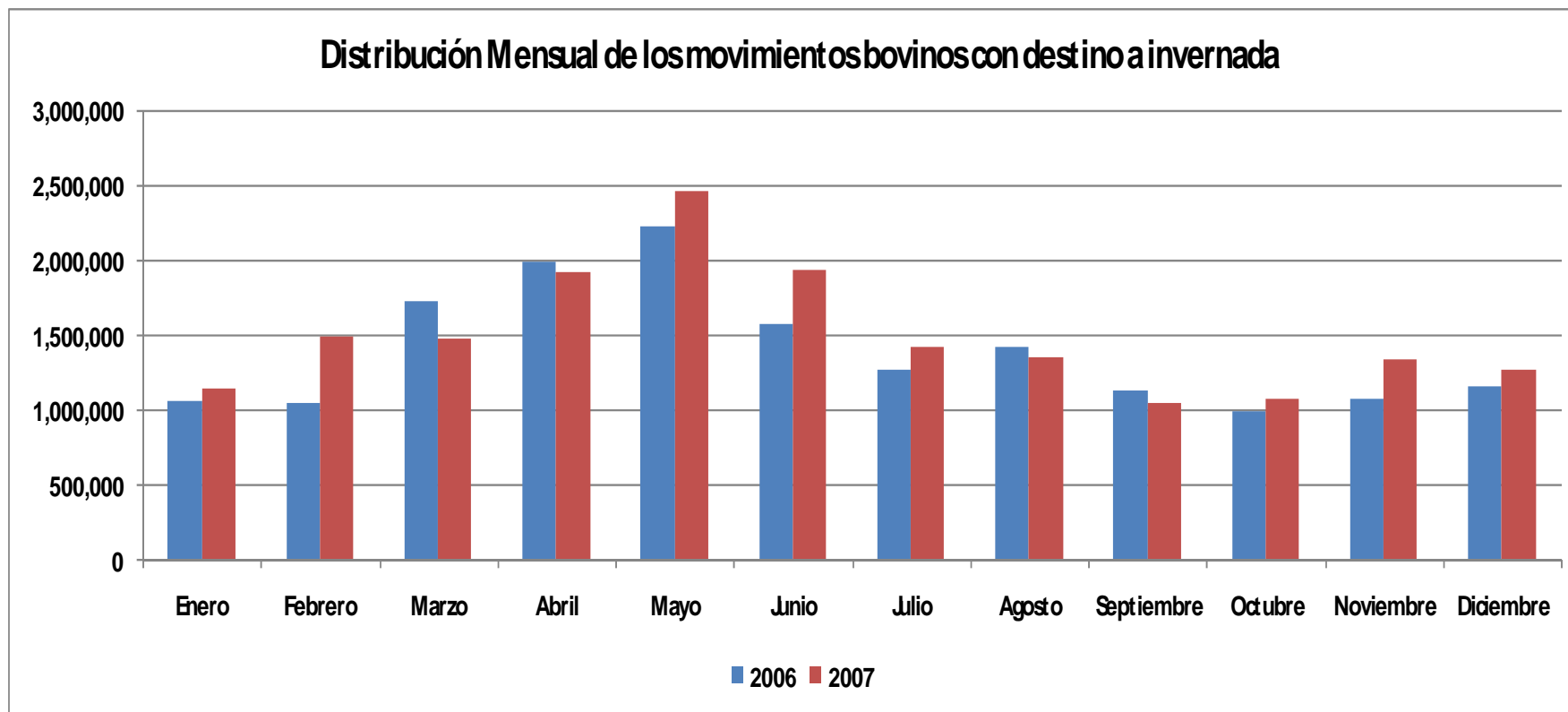

Fuente : Sistema de Gestión Sanitaria - Coordinación de Campo - Dirección Nacional de Sanidad Animal - SENASA

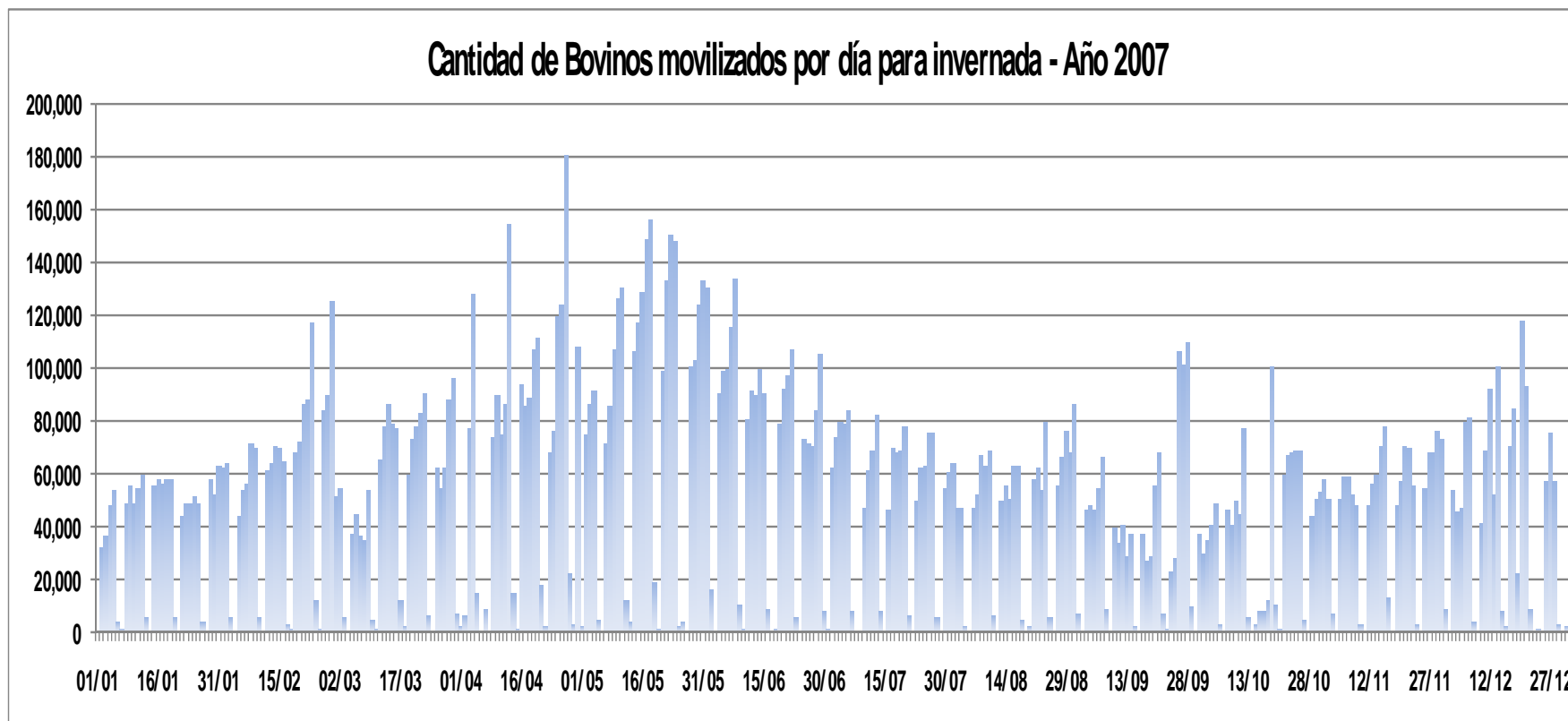

Fuente : Sistema de Gestión Sanitaria - Coordinación de Campo - Dirección Nacional de Sanidad Animal - SENASA



Composición por categoría de los bovinos movilizados para internada - Año 2007

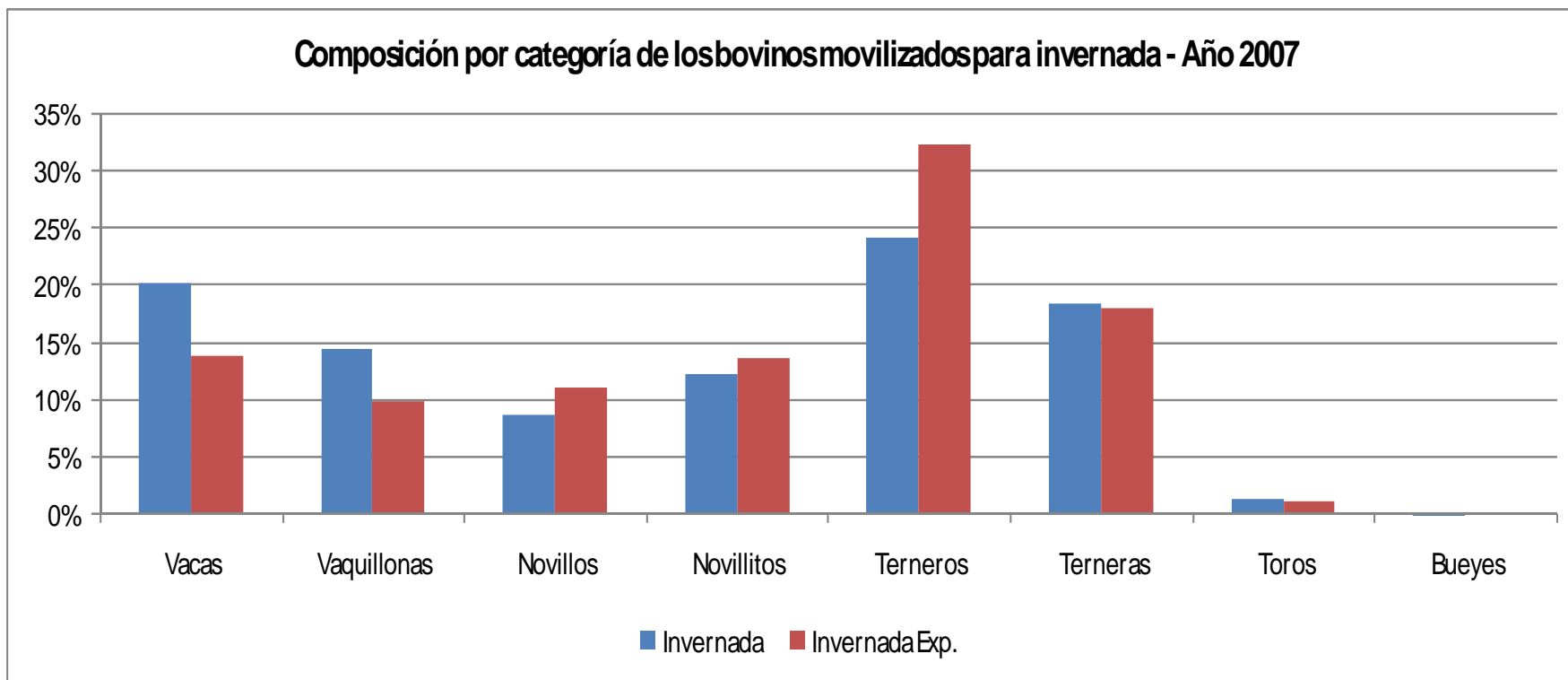

Fuente : Sistema de Gestión Sanitaria - Coordinación de Campo - Dirección Nacional de Sanidad Animal - SENASA



Departamento de Origen de los Bovinos Movilizados Para Invernada – Año 2007

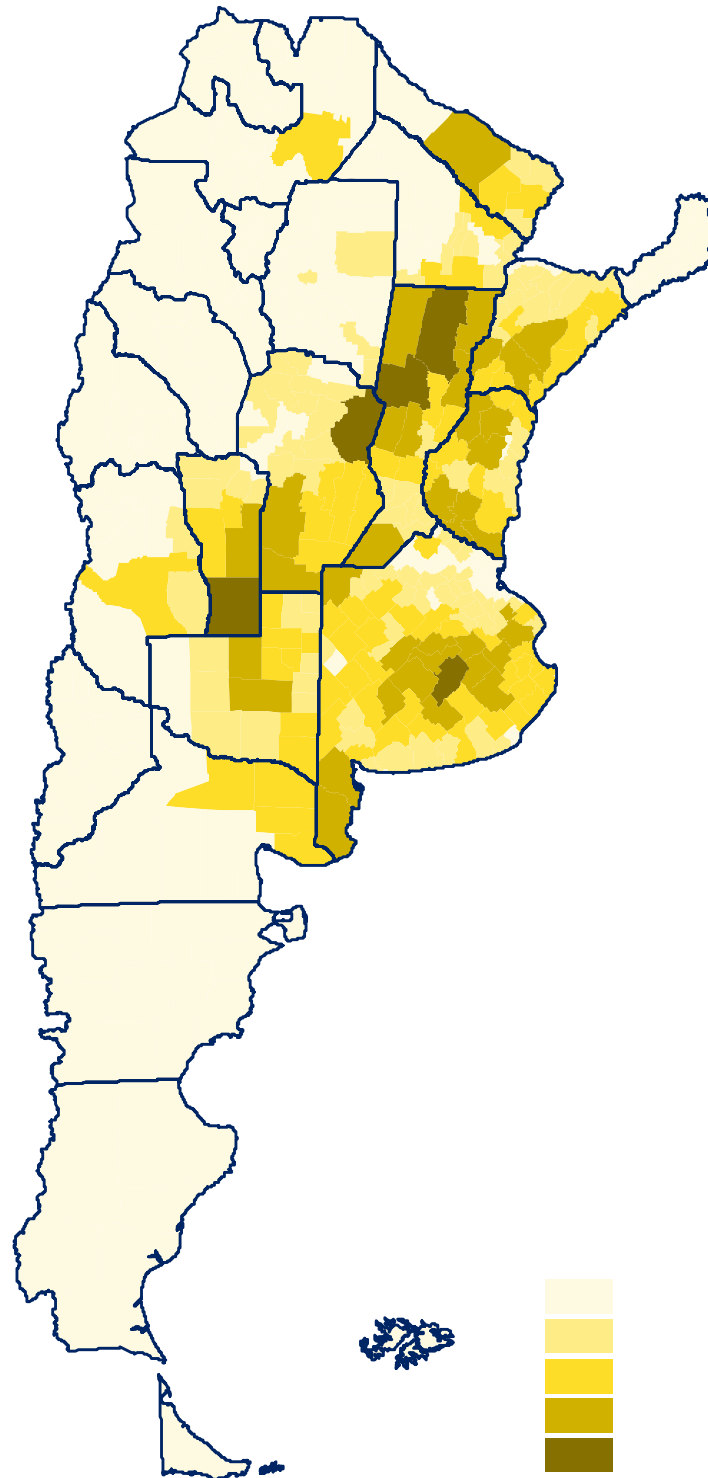



Departamento de Destino de los Bovinos Movilizados Para Invernada – Año 2007

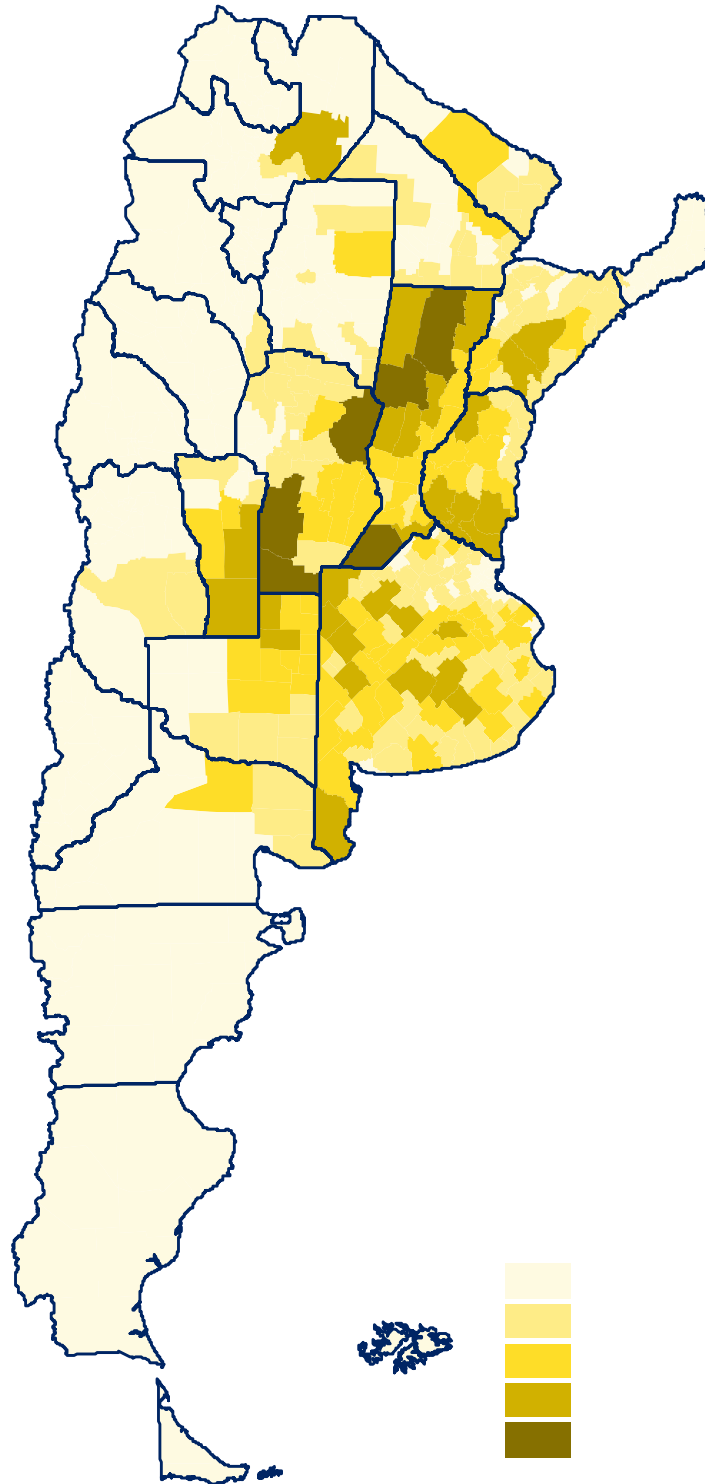



Departamento de Origen de los Bovinos Movilizados Para Invernada de Exportación – Año 2007

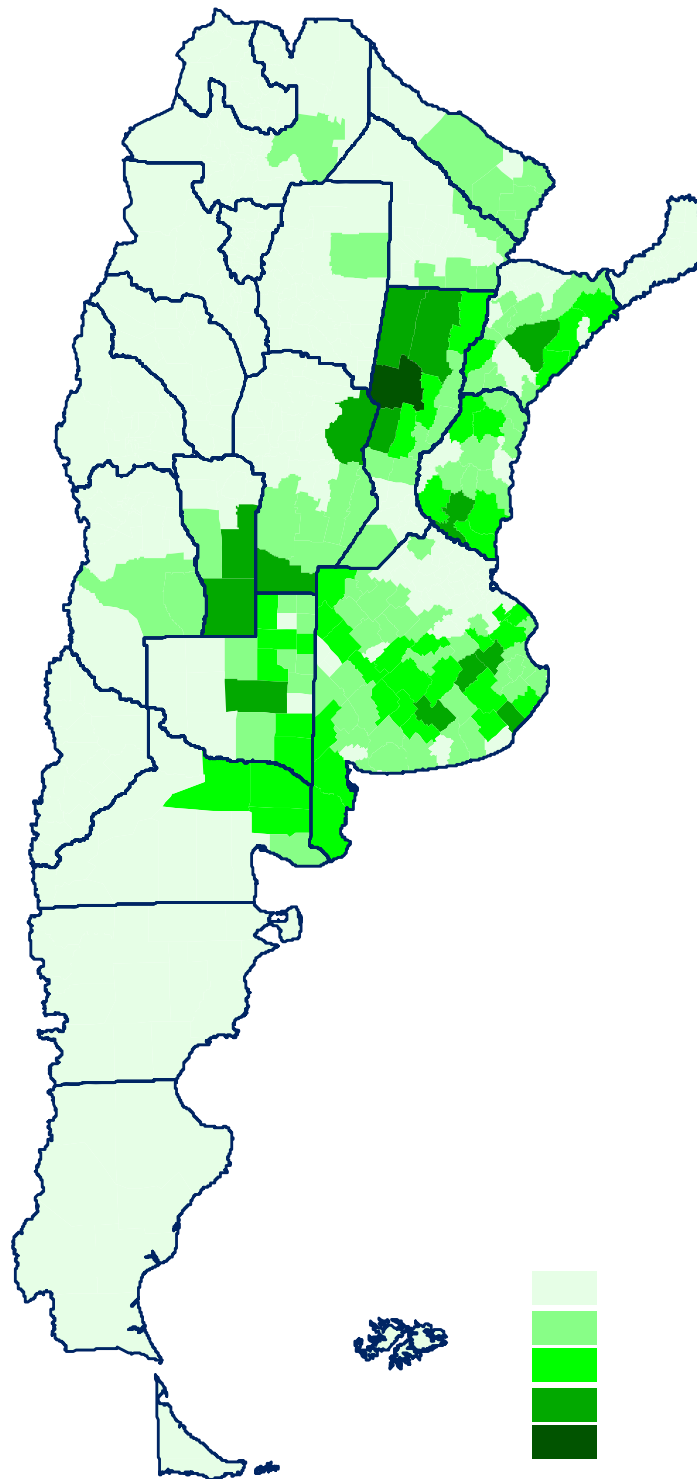



Departamento de Destino de los Bovinos Movilizados Para Invernada de Exportación – Año 2007

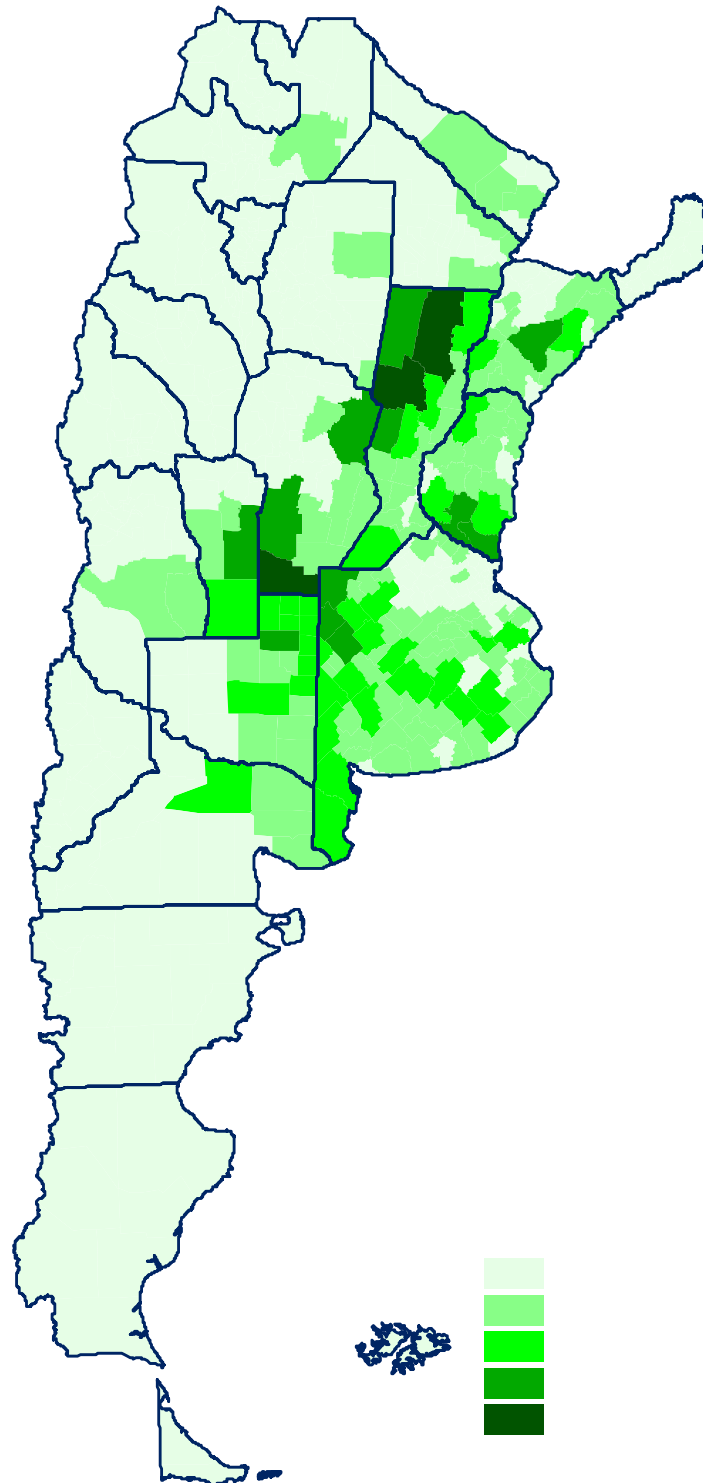

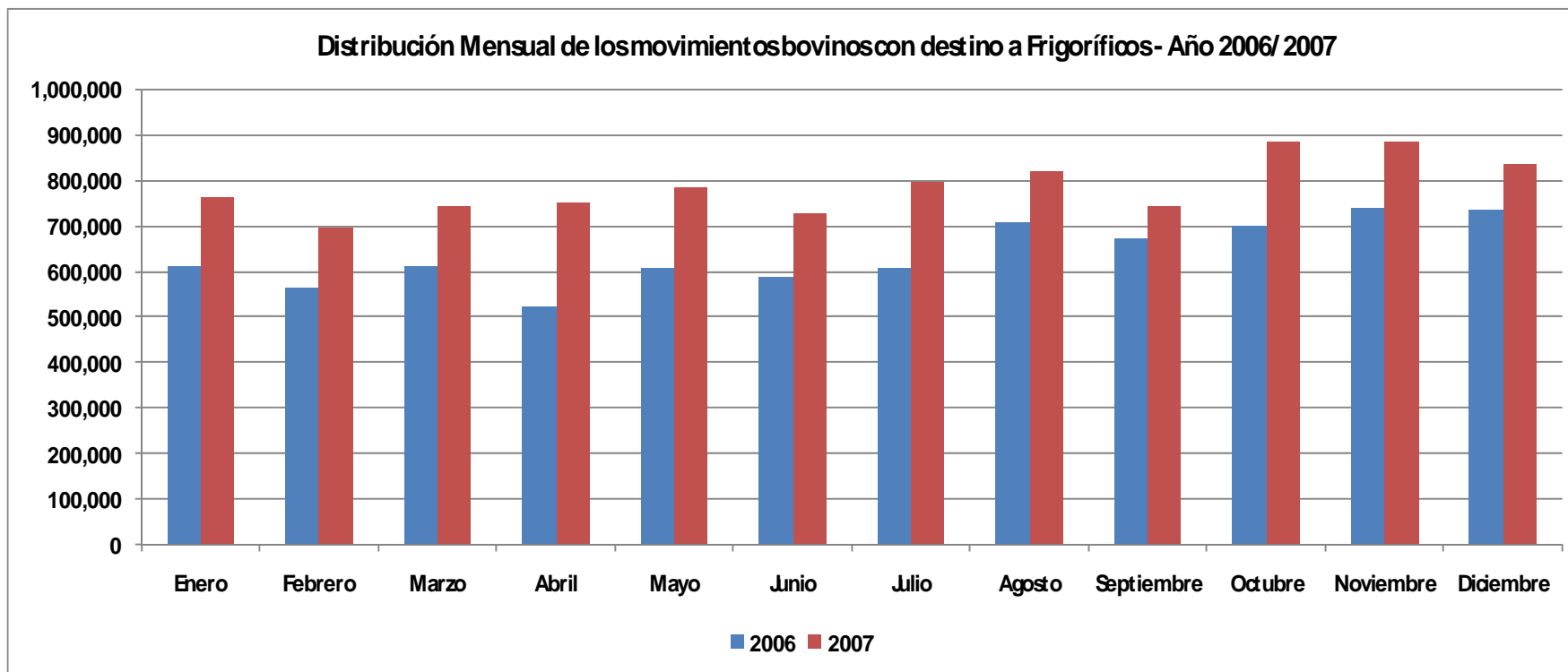

Fuente : Sistema de Gestión Sanitaria - Coordinación de Campo - Dirección Nacional de Sanidad Animal - SENASA

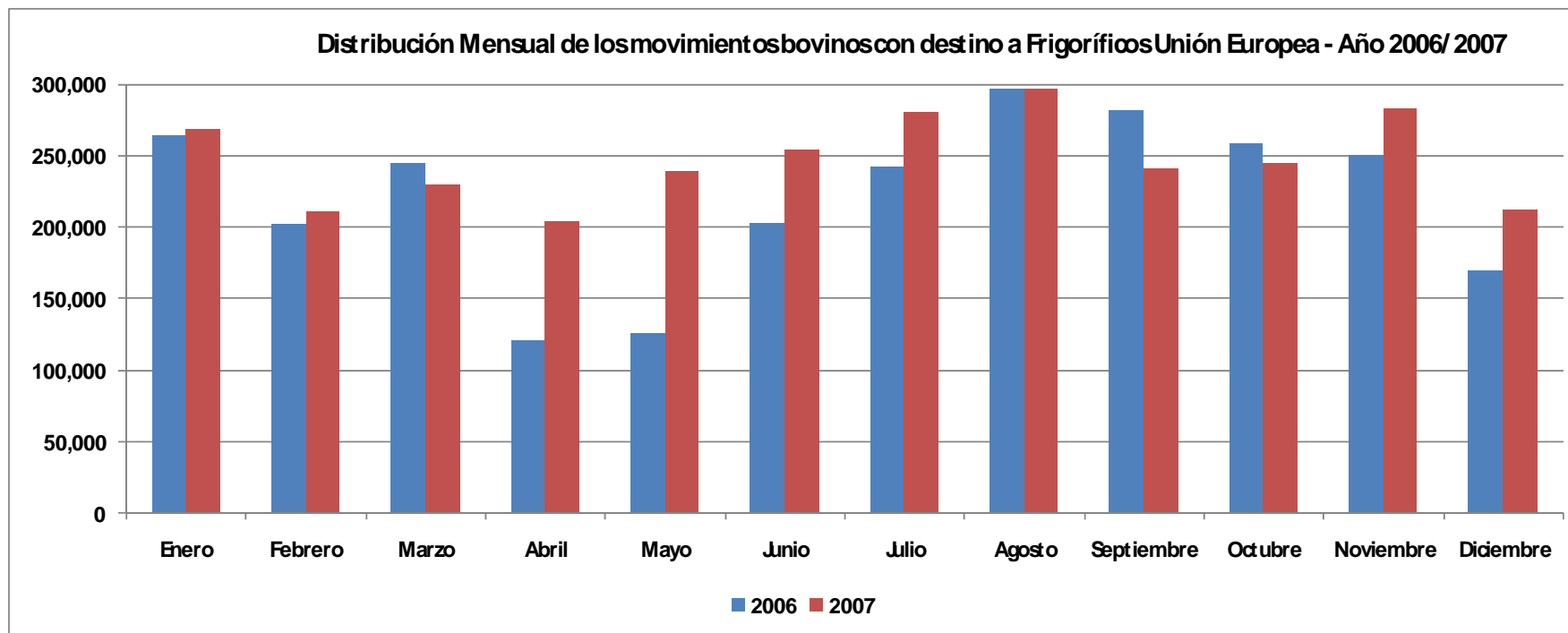

Fuente : Sistema de Gestión Sanitaria - Coordinación de Campo - Dirección Nacional de Sanidad Animal - SENASA

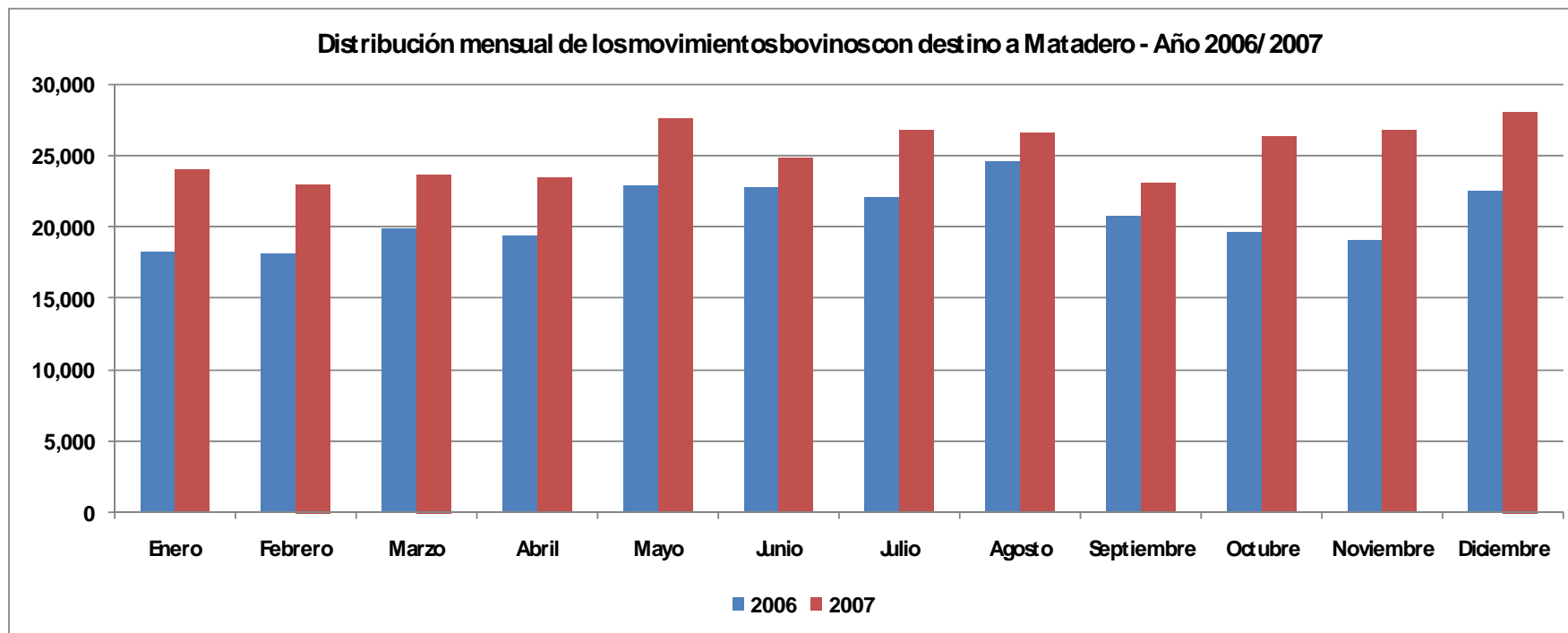

Fuente : Sistema de Gestión Sanitaria - Coordinación de Campo - Dirección Nacional de Sanidad Animal - SENASA

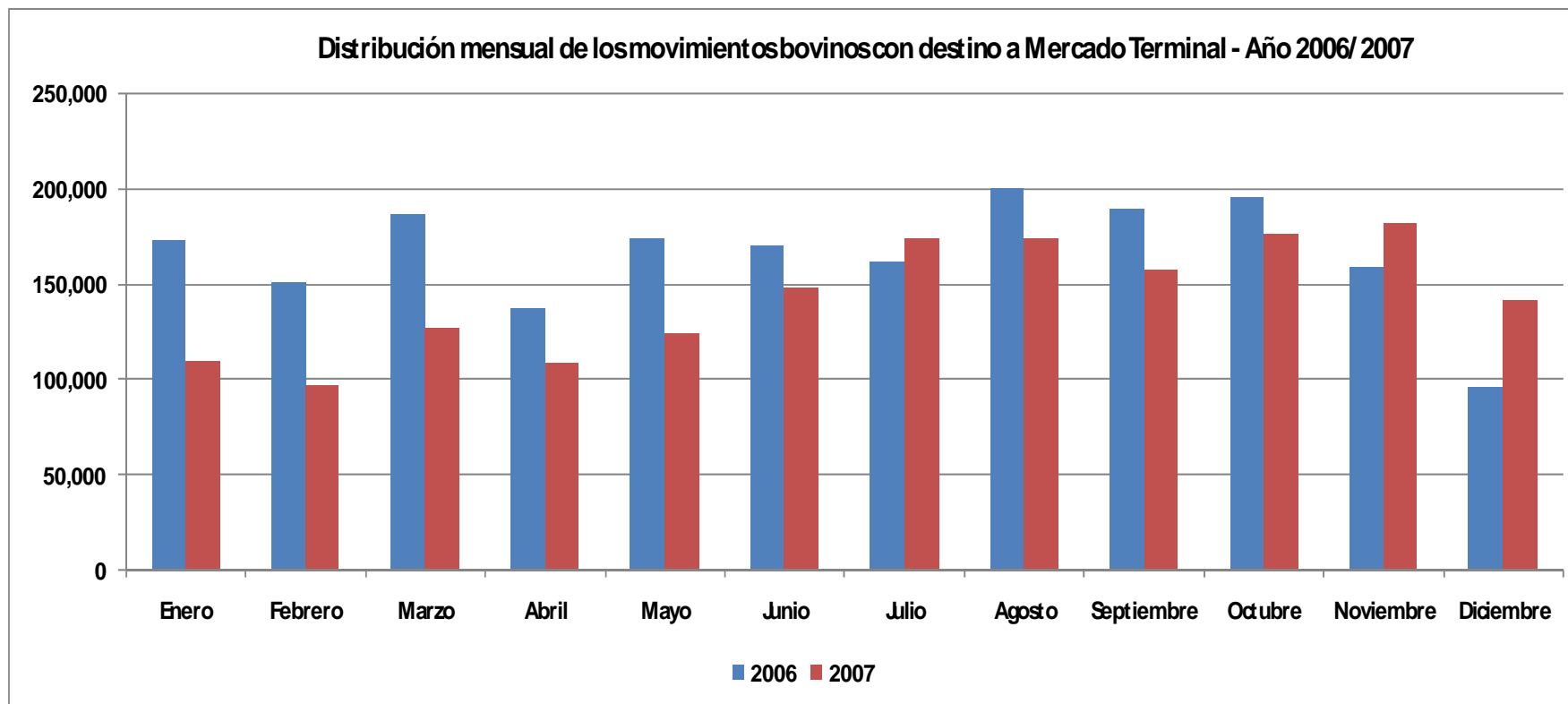

Fuente : Sistema de Gestión Sanitaria - Coordinación de Campo - Dirección Nacional de Sanidad Animal - SENASA

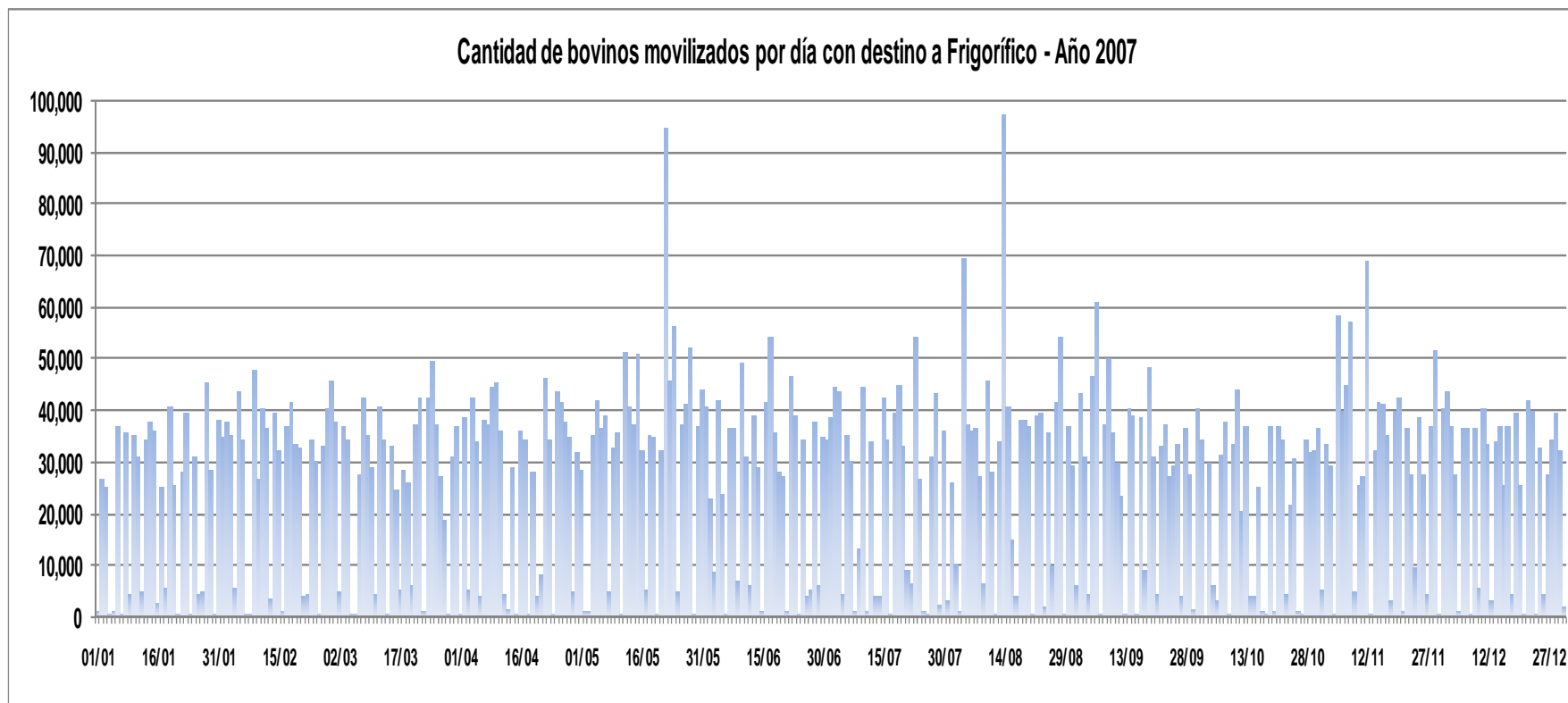

Fuente : Sistema de Gestión Sanitaria - Coordinación de Campo - Dirección Nacional de Sanidad Animal - SENASA

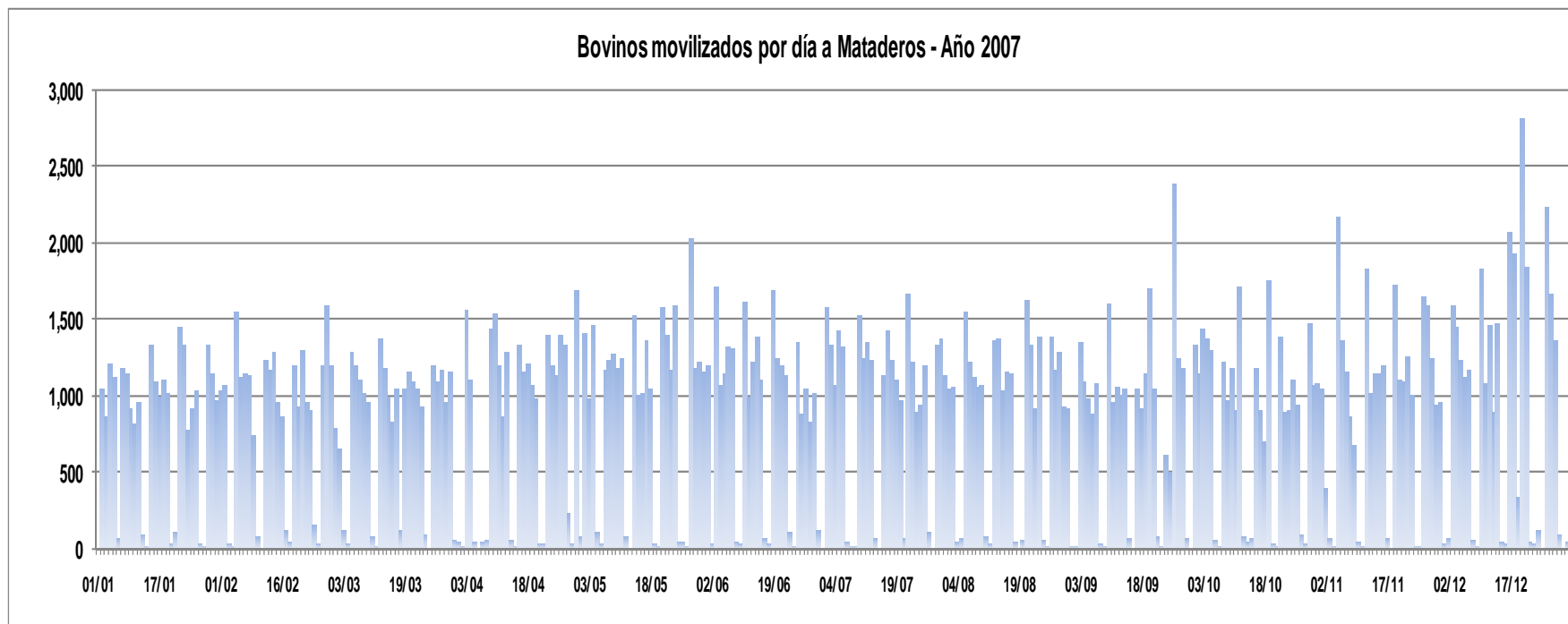

Fuente : Sistema de Gestión Sanitaria - Coordinación de Campo - Dirección Nacional de Sanidad Animal - SENASA

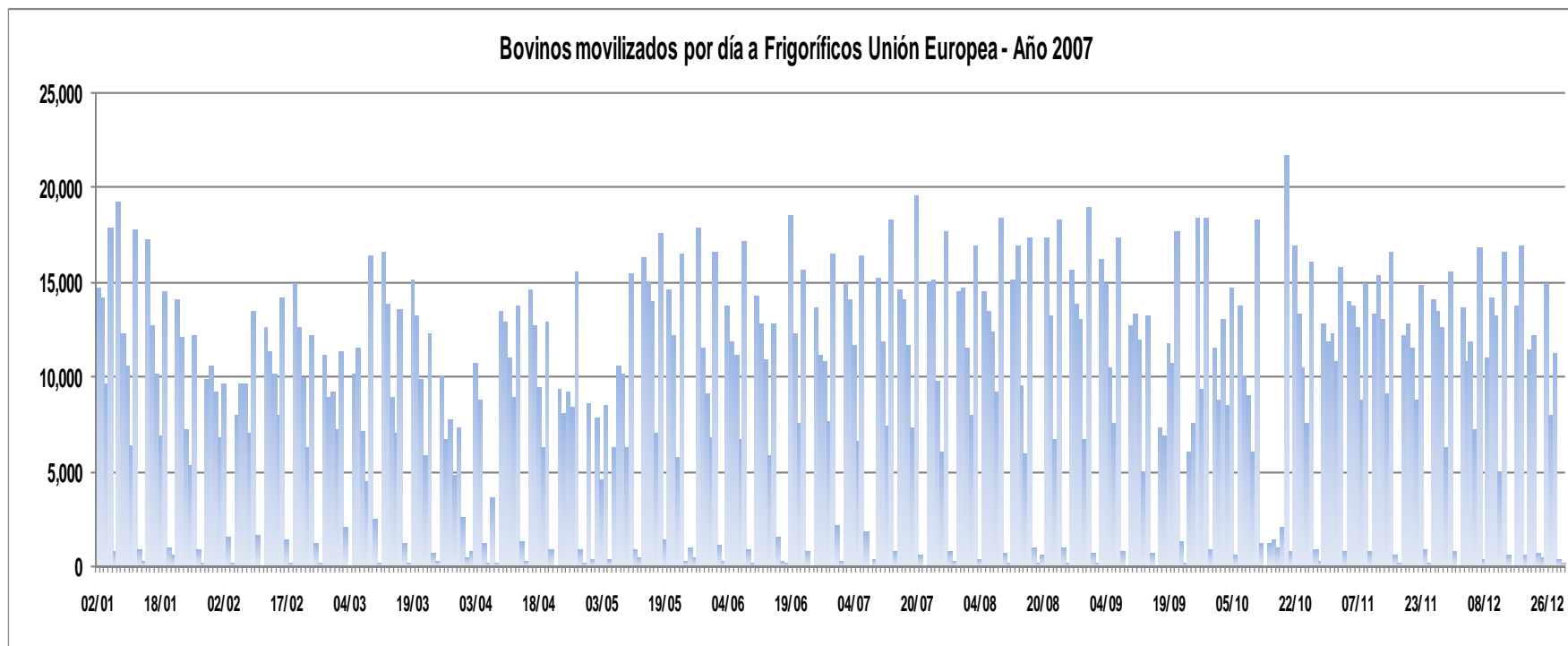

Fuente : Sistema de Gestión Sanitaria - Coordinación de Campo - Dirección Nacional de Sanidad Animal - SENASA

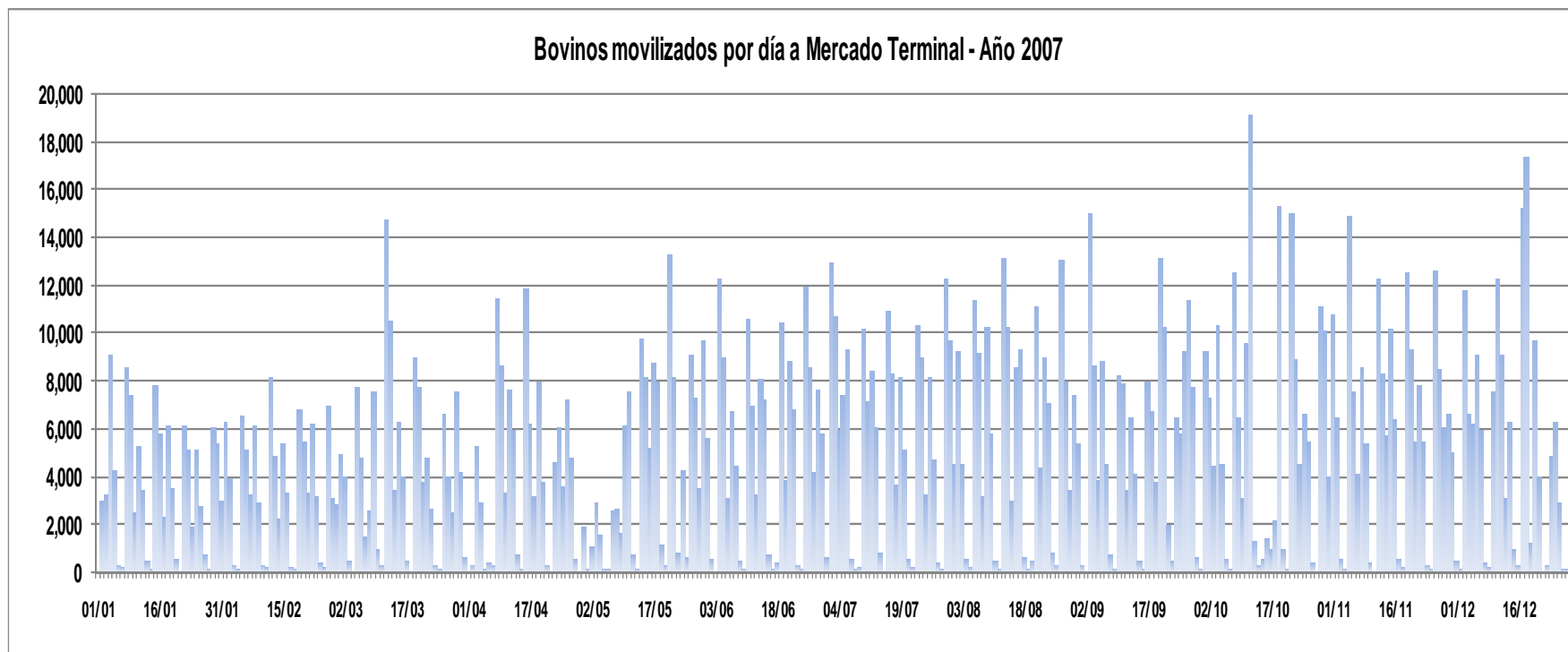

Fuente : Sistema de Gestión Sanitaria - Coordinación de Campo - Dirección Nacional de Sanidad Animal - SENASA

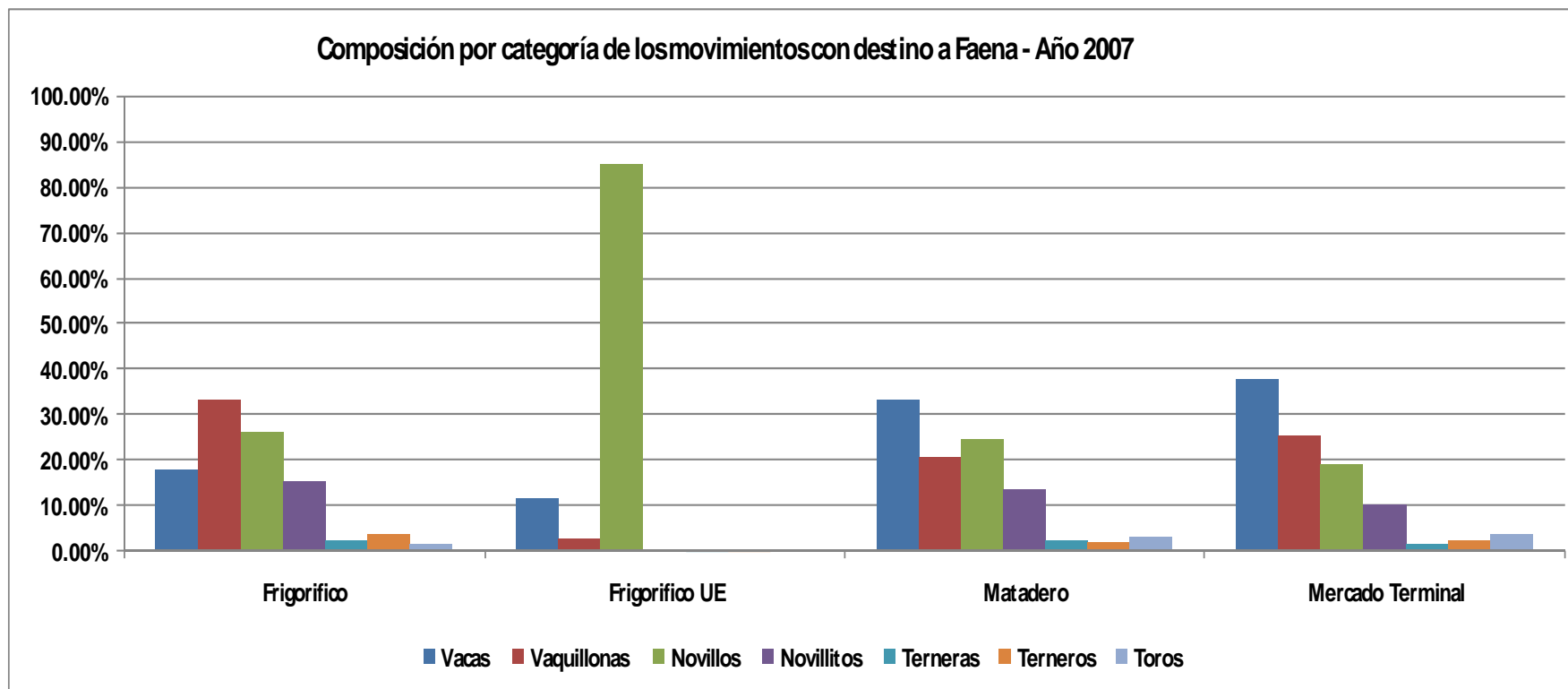

Fuente : Sistema de Gestión Sanitaria - Coordinación de Campo - Dirección Nacional de Sanidad Animal - SENASA



Departamento de Origen de los Bovinos Movilizados Para Frigoríficos – Año 2007

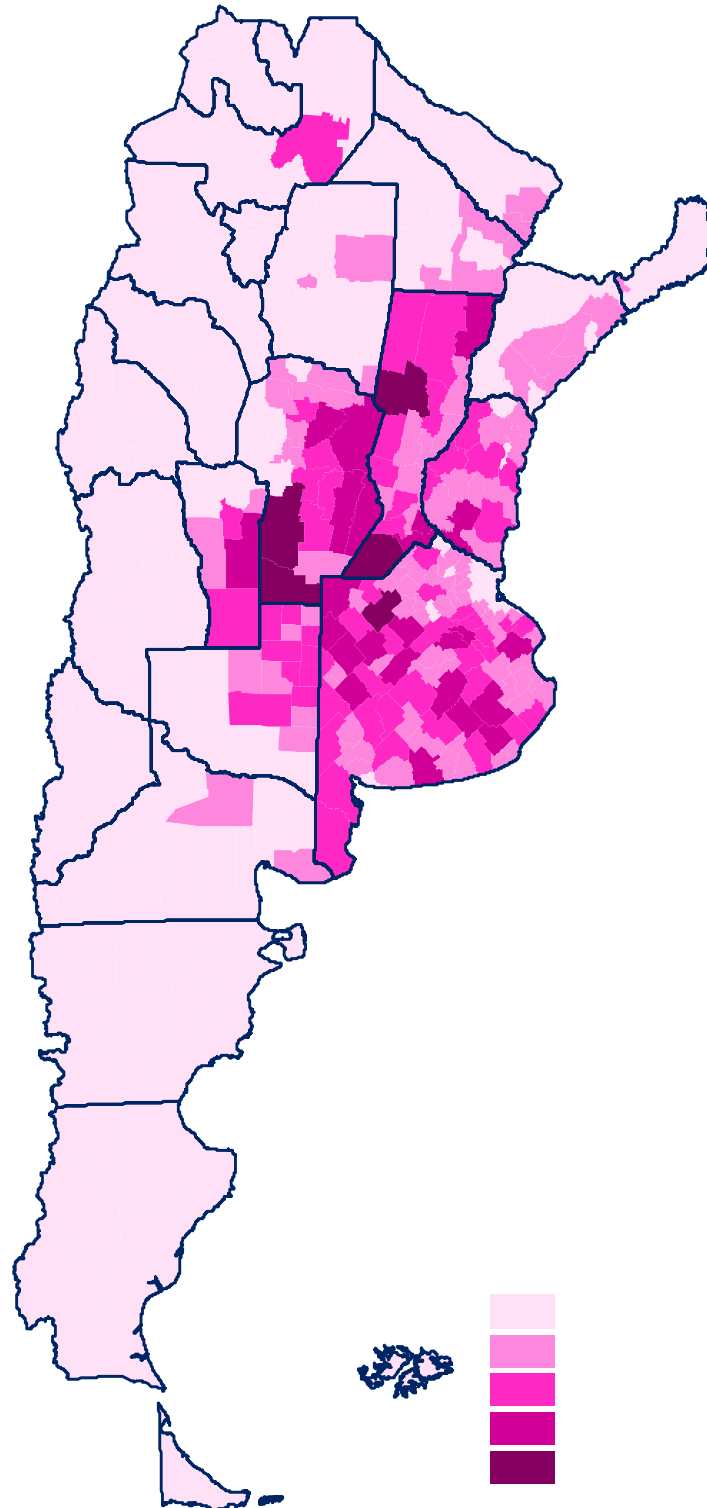



Departamento de Origen de los Bovinos Movilizados Para Mataderos – Año 2007

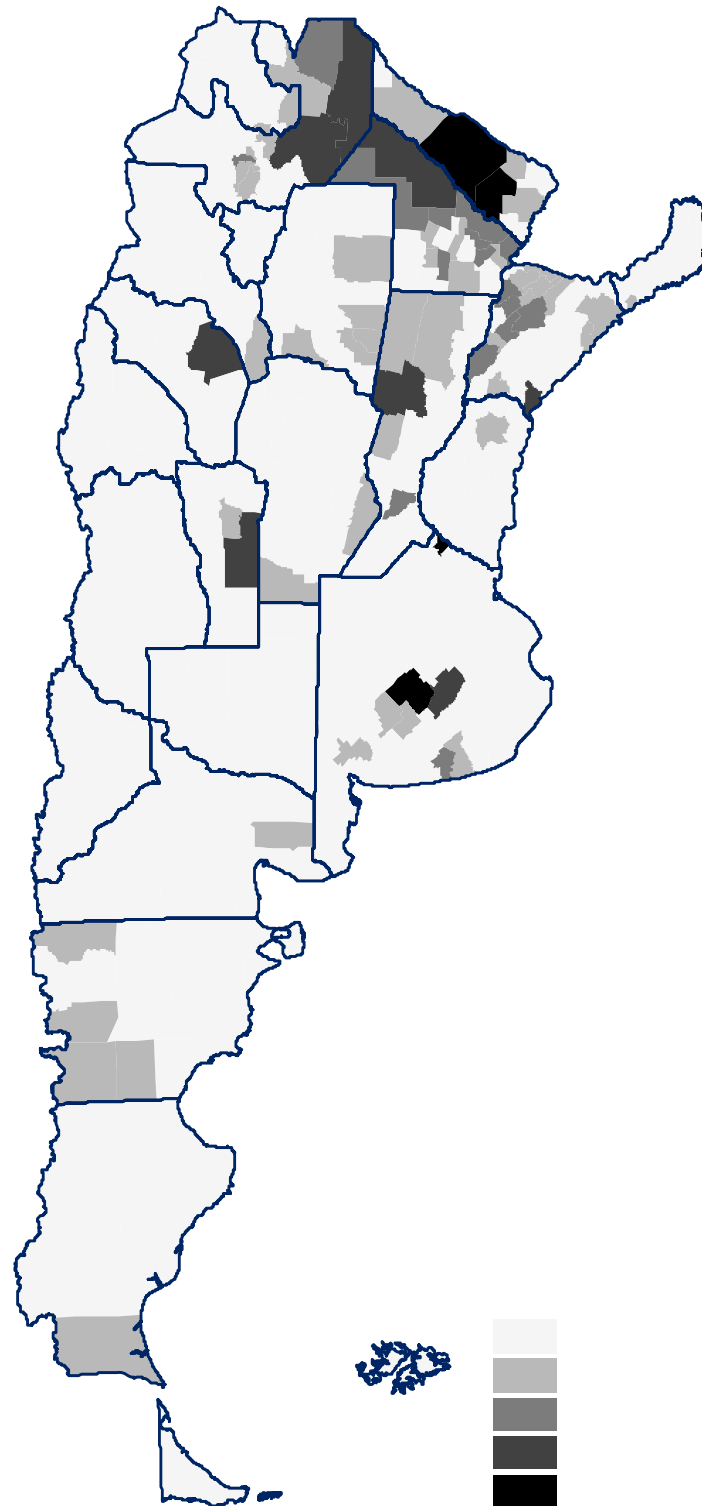



Departamento de Origen de los Bovinos Movilizados a Frigoríficos con habilitación UE – Año 2007

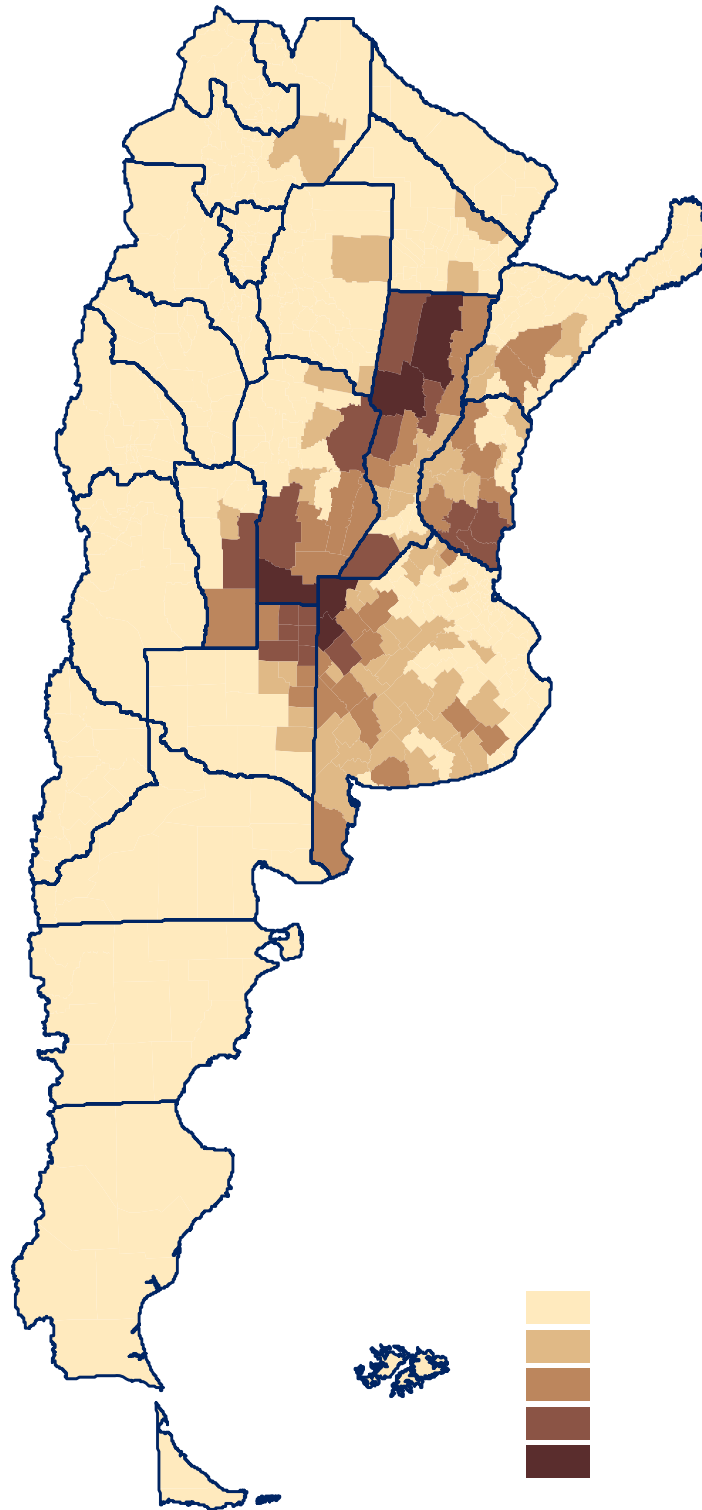



Departamento de Origen de los Bovinos Movilizados a Mercado Terminal – Año 2007

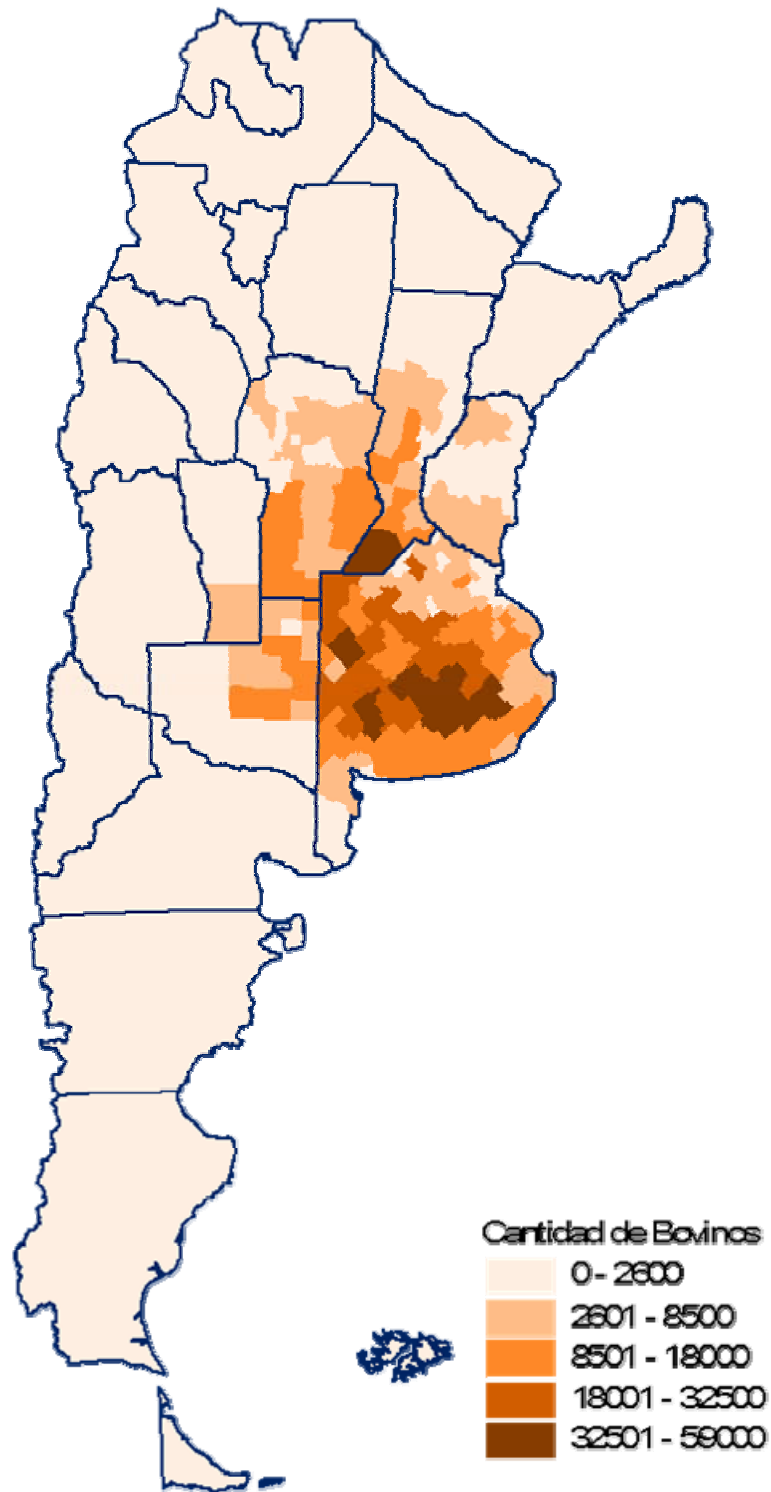



Distribución Mensual de los movimientos bovinos con destino a cría y reproducción

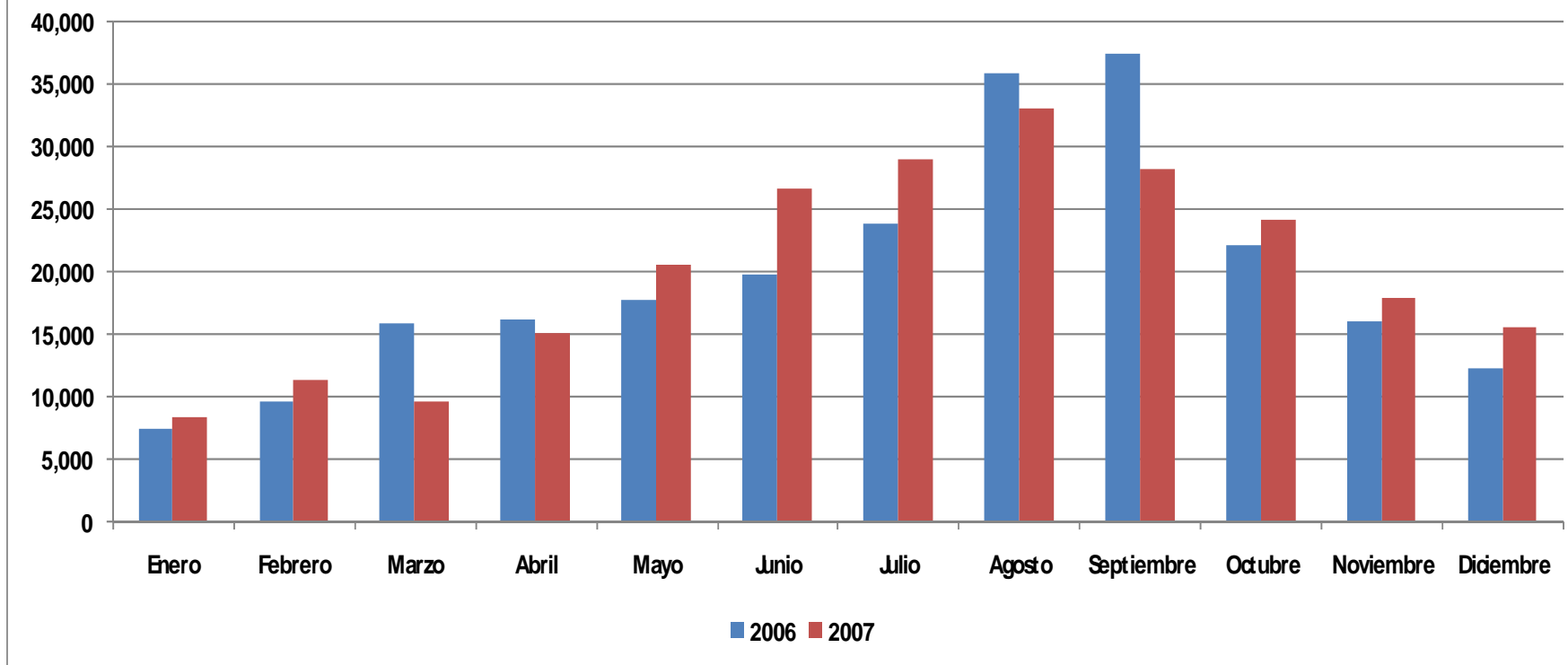

Fuente: Sistema de Gestión Sanitaria - Coordinación de Campo - Dirección Nacional de Sanidad Animal - SENASA

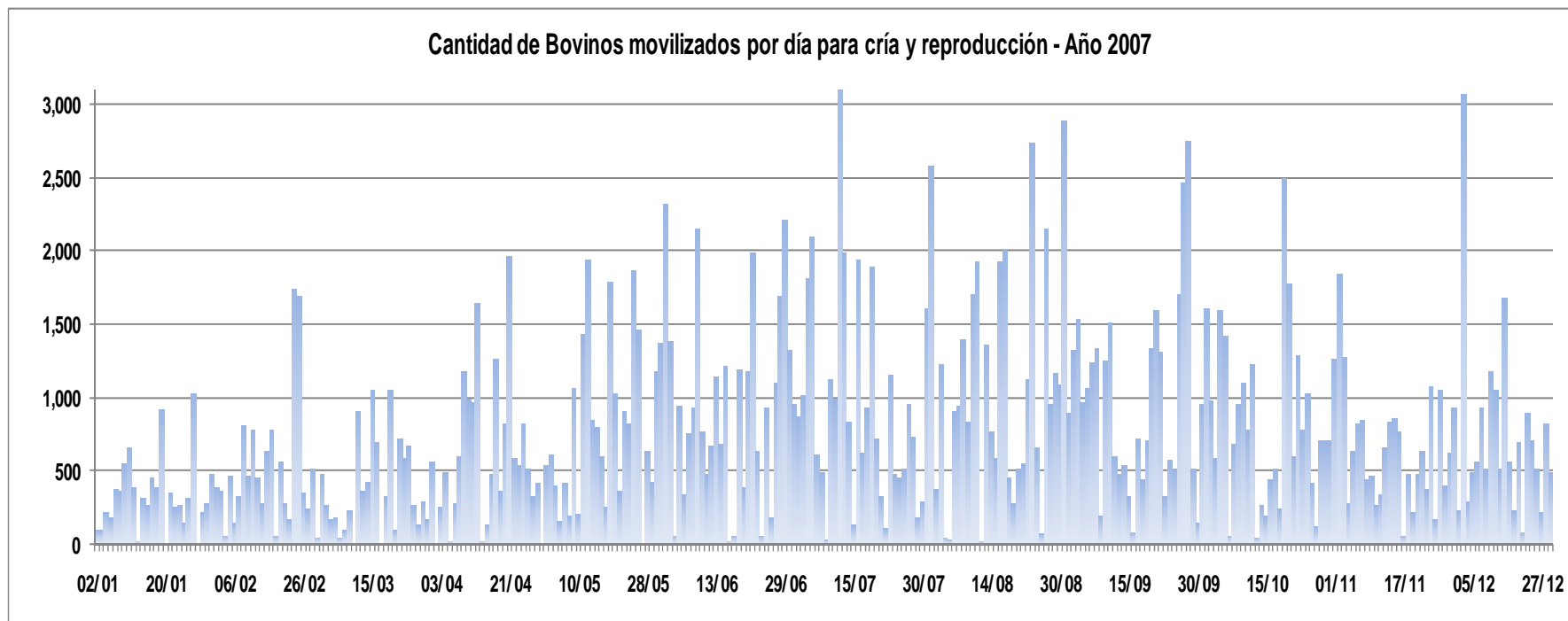

Fuente: Sistema de Gestión Sanitaria - Coordinación de Campo - Dirección Nacional de Sanidad Animal - SENASA



Bovinos salidos de Predios de Remate - Año 2007			
Provincia	Bovinos salidos de Remate	Predios Feriales con Actividad	Cantidad de Remates
BUENOS AIRES	1,334,701	133	1,676
CATAMARCA	188	1	1
CORDOBA	488,543	96	968
CORRIENTES	84,496	16	112
CHACO	49,133	11	71
CHUBUT	40	5	7
ENTRE RIOS	322,754	35	613
FORMOSA	48,348	4	22
LA PAMPA	384,799	37	291
MENDOZA	10,413	4	16
MISIONES	196	1	1
RIO NEGRO	61,309	7	42
SALTA	4,249	3	7
SAN LUIS	113,746	9	127
SANTA FE	482,133	71	1,156
SANTIAGO DEL ESTERO	34,141	7	25
TUCUMAN	2,044	2	3
TOTAL	3,421,233	442	5,138

Fuente : Sistema de Gestión Sanitaria - Coordinación de Campo - Dirección Nacional de Sanidad Animal - SENASA

En este cuadro se consideraron sólo los movimientos de salida de ganado bovino de predios con remate durante los años 2007, ya sea con destino a otros establecimientos, frigoríficos, mataderos, otros predios con remate y mercado terminal.

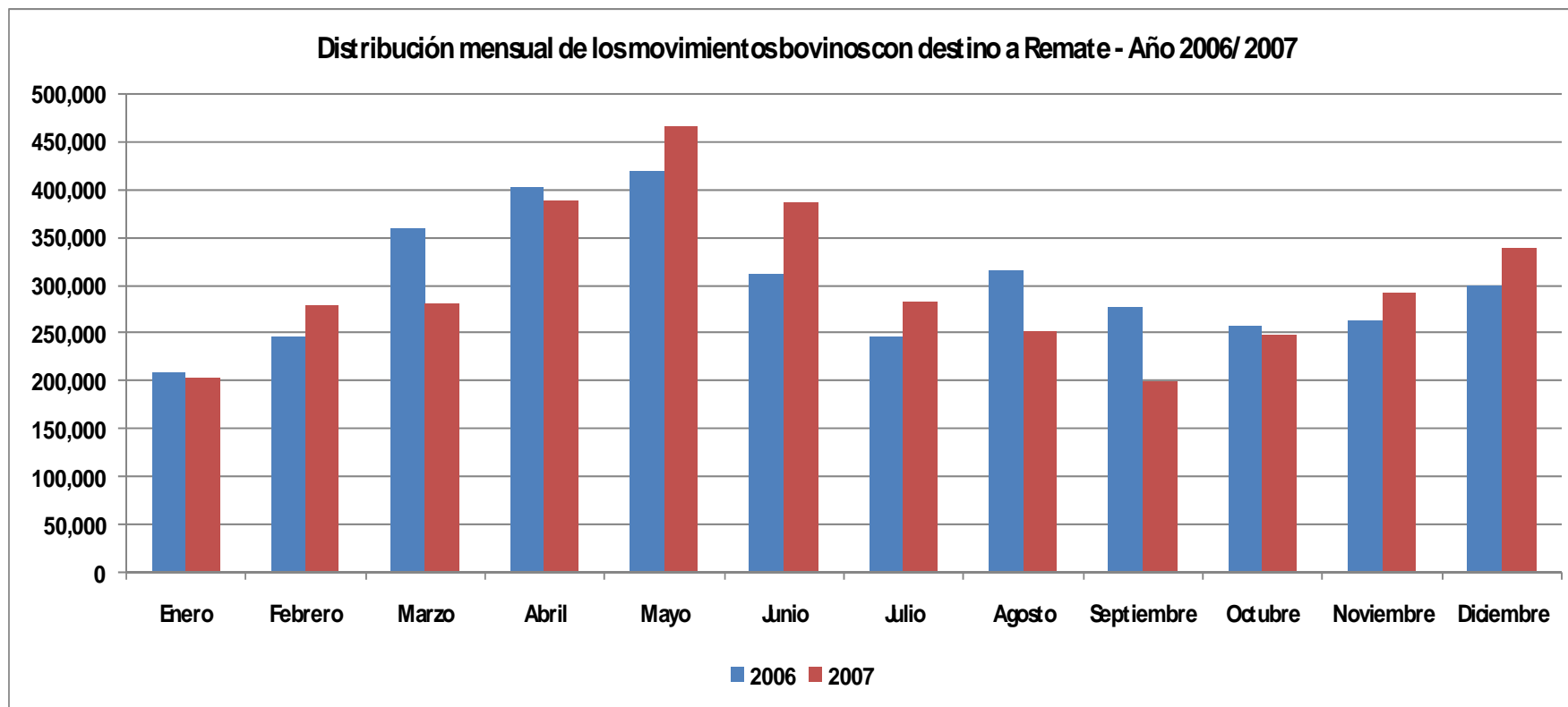

Fuente : Sistema de Gestión Sanitaria - Coordinación de Campo - Dirección Nacional de Sanidad Animal - SENASA

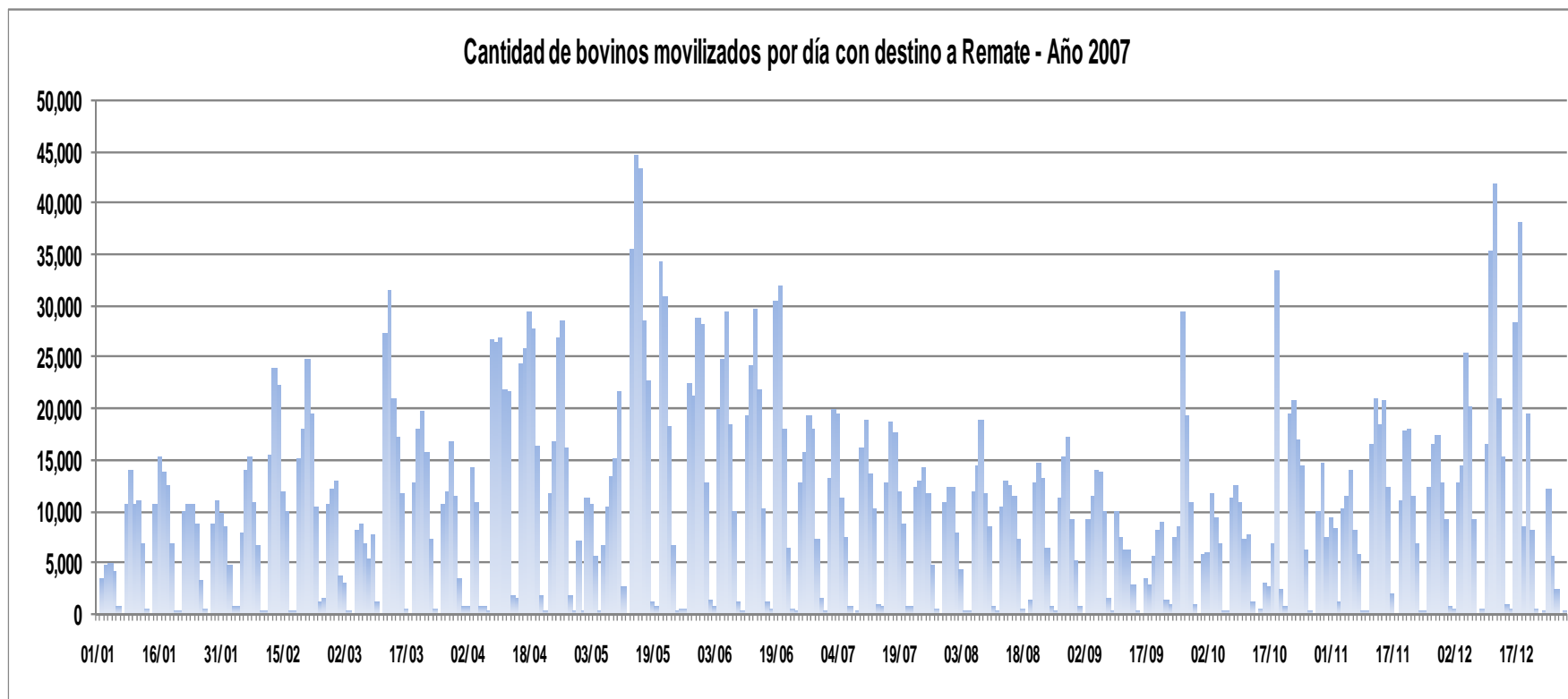

Fuente : Sistema de Gestión Sanitaria - Coordinación de Campo - Dirección Nacional de Sanidad Animal - SENASA

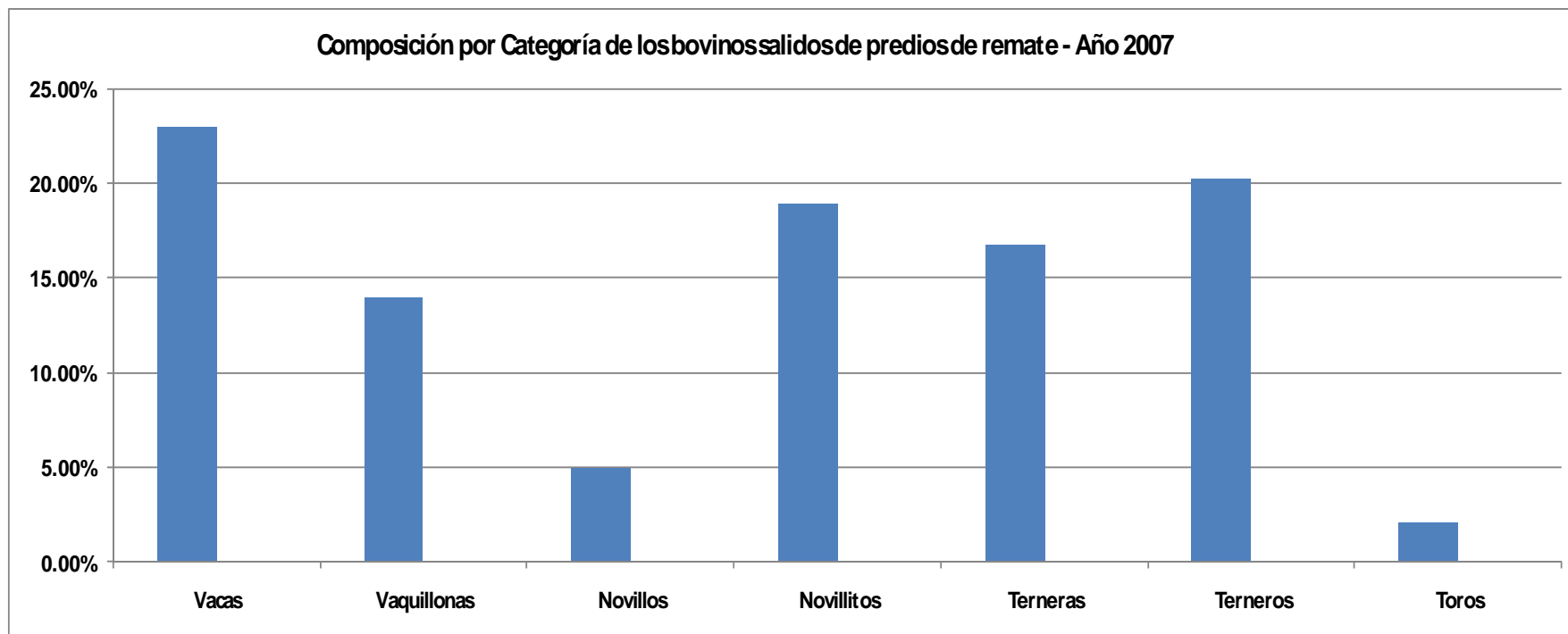

Fuente : Sistema de Gestión Sanitaria - Coordinación de Campo - Dirección Nacional de Sanidad Animal - SENASA



Departamento de Origen de los Bovinos Movilizados Para Predios de Remate – Año 2007

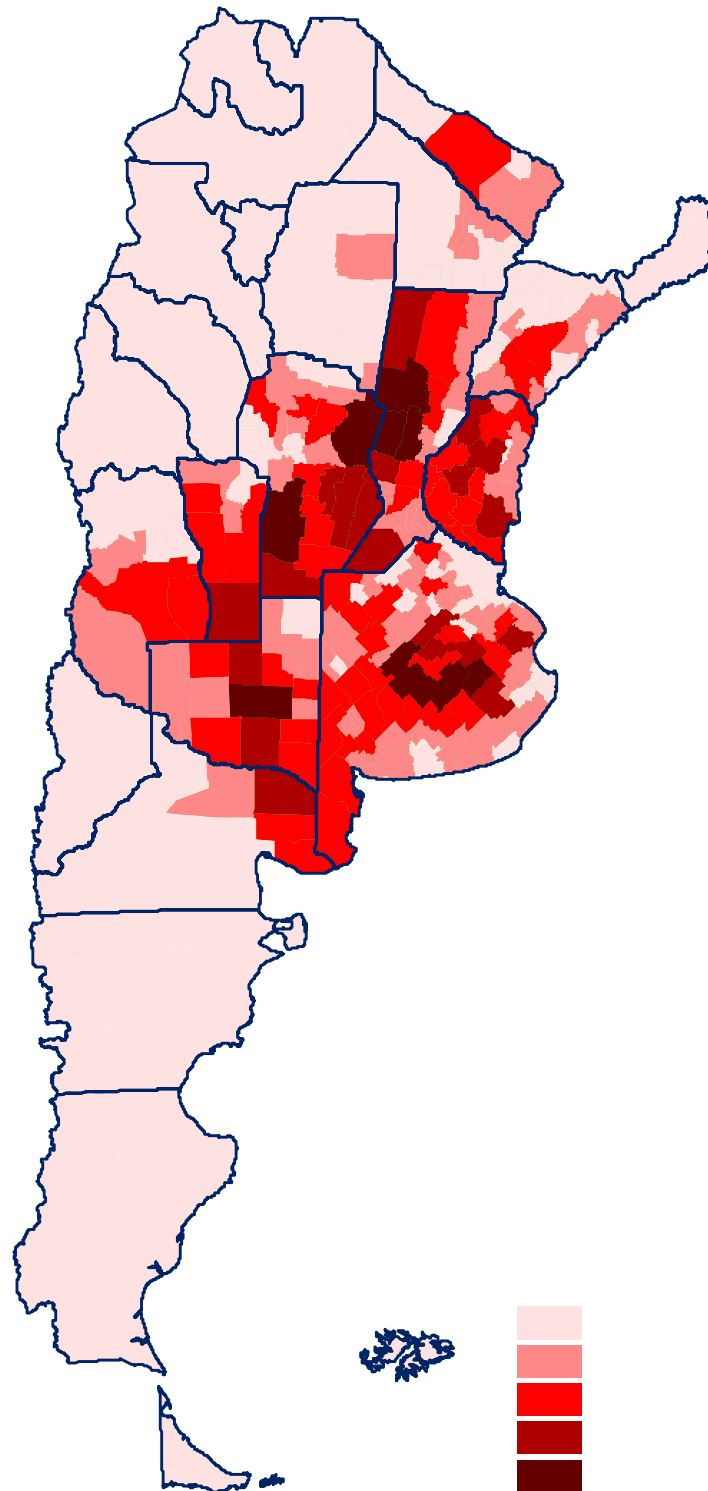



Departamento de Destino de los Bovinos Movilizados Para Predios de Remate – Año 2007

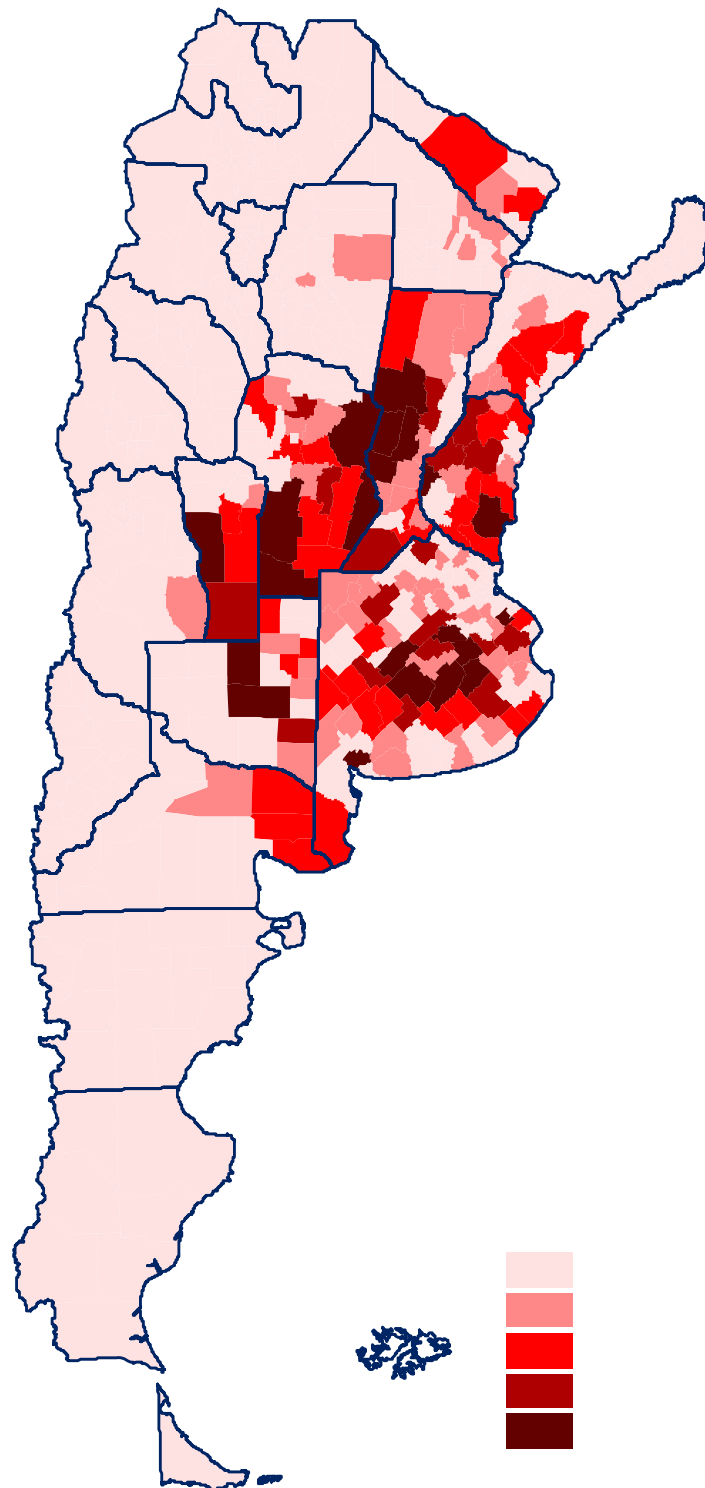



Aplicación por día de vacunas anti iaftosa a animales bovinos - Año 2007

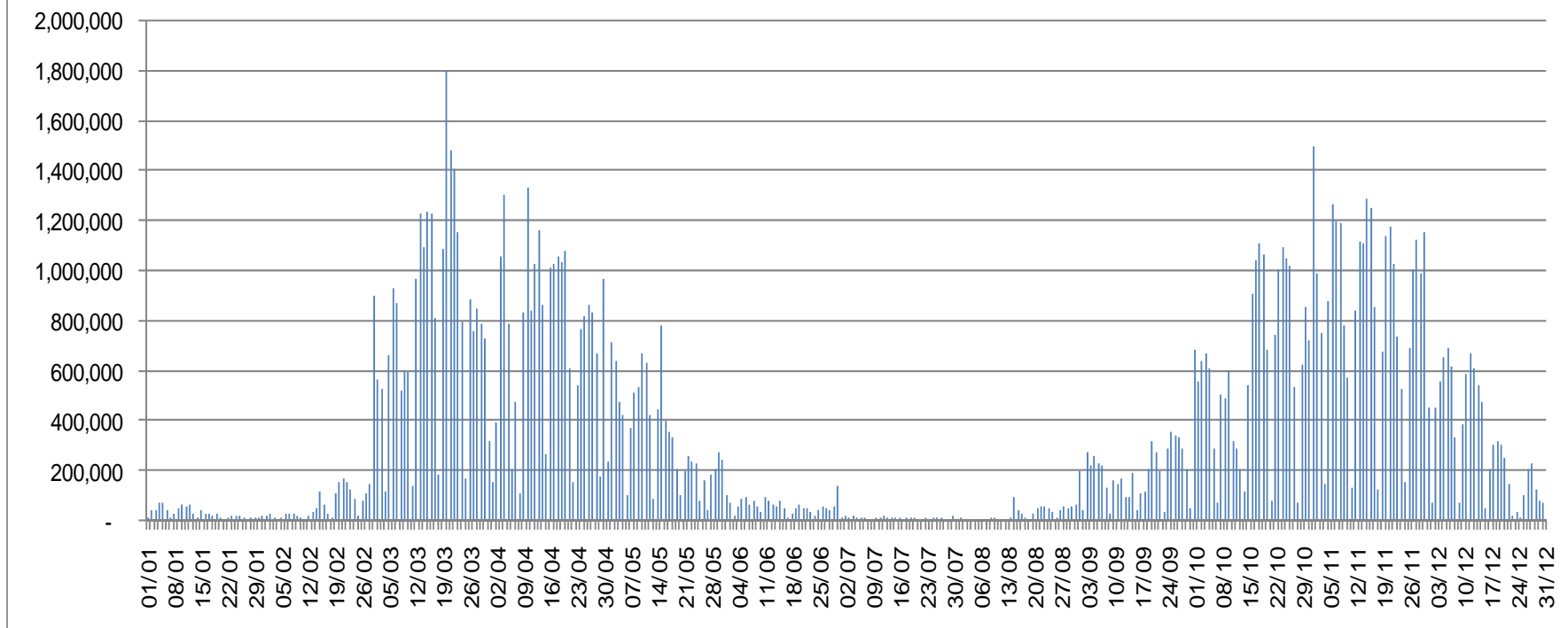

Fuente : Sistema de Gestión Sanitaria - Coordinación de Campo - Dirección Nacional de Sanidad Animal - SENASA

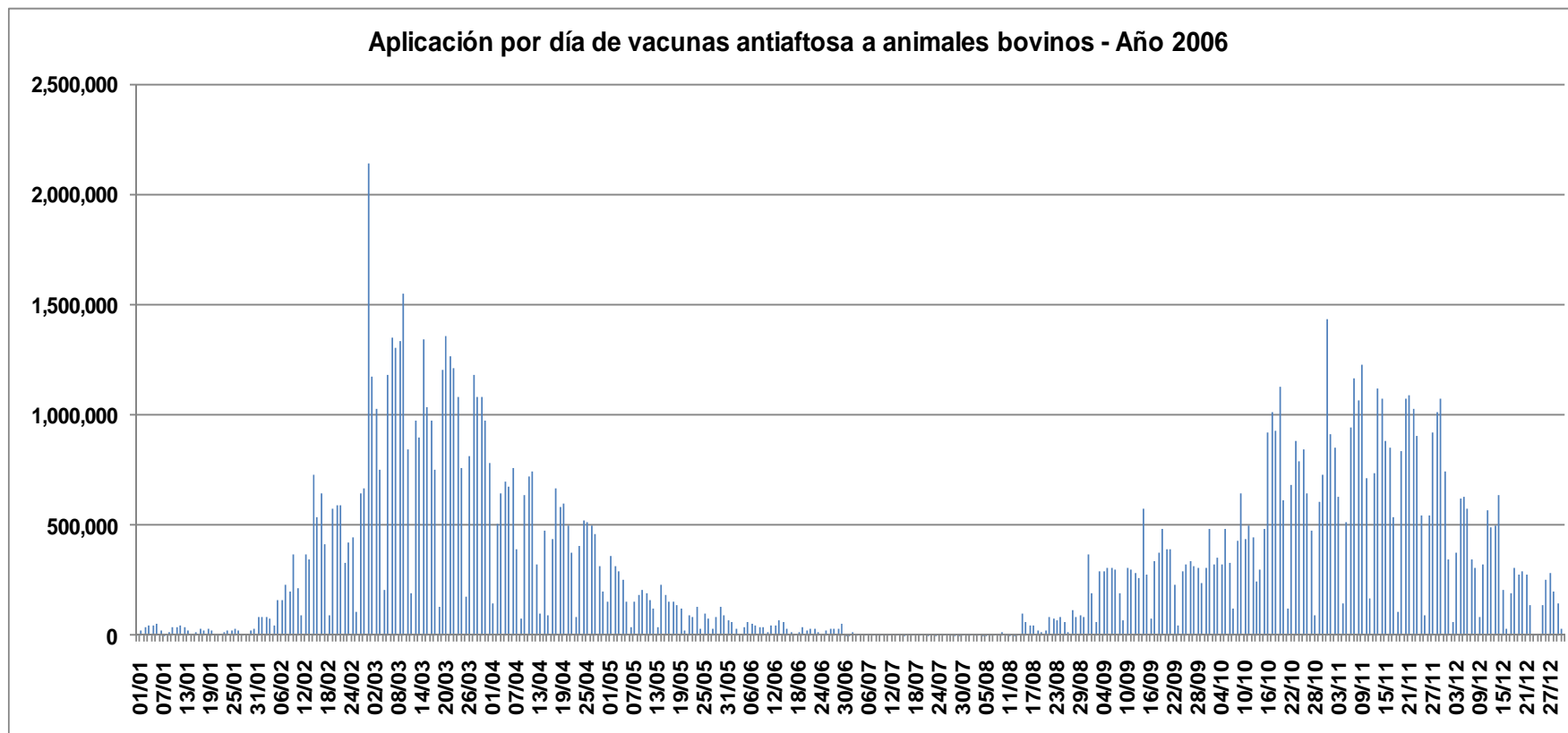

Fuente : Sistema de Gestión Sanitaria - Coordinación de Campo - Dirección Nacional de Sanidad Animal - SENASA